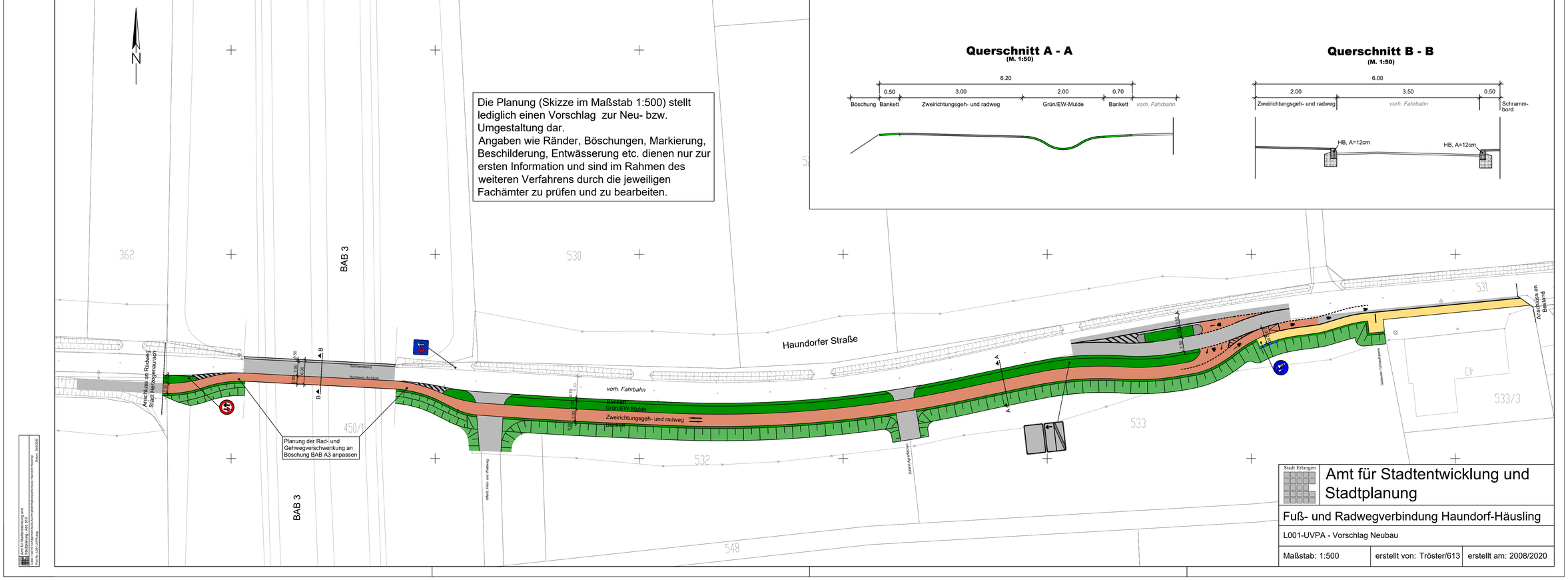

N
Die Planung (Skizze im Maßstab 1:500) stellt lediglich einen Vorschlag zur Neu- bzw. Umgestaltung dar.
Angaben wie Ränder, Böschungen, Markierung, Beschilderung, Entwässerung etc. dienen nur zur ersten Information und sind im Rahmen des weiteren Verfahrens durch die jeweiligen Fachämter zu prüfen und zu bearbeiten.
Querschnitt A - A
(M. 1:50)
6.20
0.50
3.00
2.00
0.70
Böschung
Bankett
Zweirichtungsgeh- und radweg
Grün/EW-Mulde
Bankett
vorh. Fahrbahn
Querschnitt B - B
(M. 1:50)
6.00
2.00
3.50
0.50
Zweirichtungsgeh- und radweg
vorh. Fahrbahn
Schramm-bord
HB, A=12cm
HB, A=12cm
BAB 3
Haundorfer Straße
Anschluss an Radweg Stadt Herzogenaurach
Planung der Rad- und Gehwegverschwenkung an Böschung BAB A3 anpassen
vorh. Fahrbahn
Bankett
Grün/EW-Mulde
Zweirichtungsgeh- und radweg
Bankett
Anschluss an Bestand
362
530
531
533
533/3
532
548
450/1
Stadt Erlangen
Amt für Stadtentwicklung und Stadtplanung
Fuß- und Radwegverbindung Haundorf-Häusling
L001-UVPA - Vorschlag Neubau
Maßstab: 1:500
erstellt von: Tröster/613
erstellt am: 2008/2020