



Gut beraten günstig leben

Wenn das Geld nicht reicht ...

erlangenpass.de

2016 – 2026

10 Jahre
ErlangenPass

Tipps
Adressen
Angebote

Stadt
Erlangen



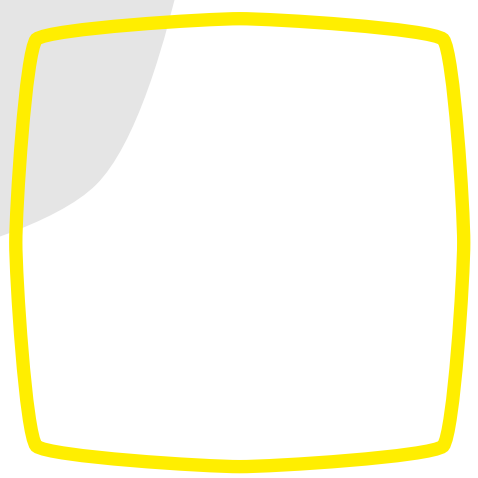
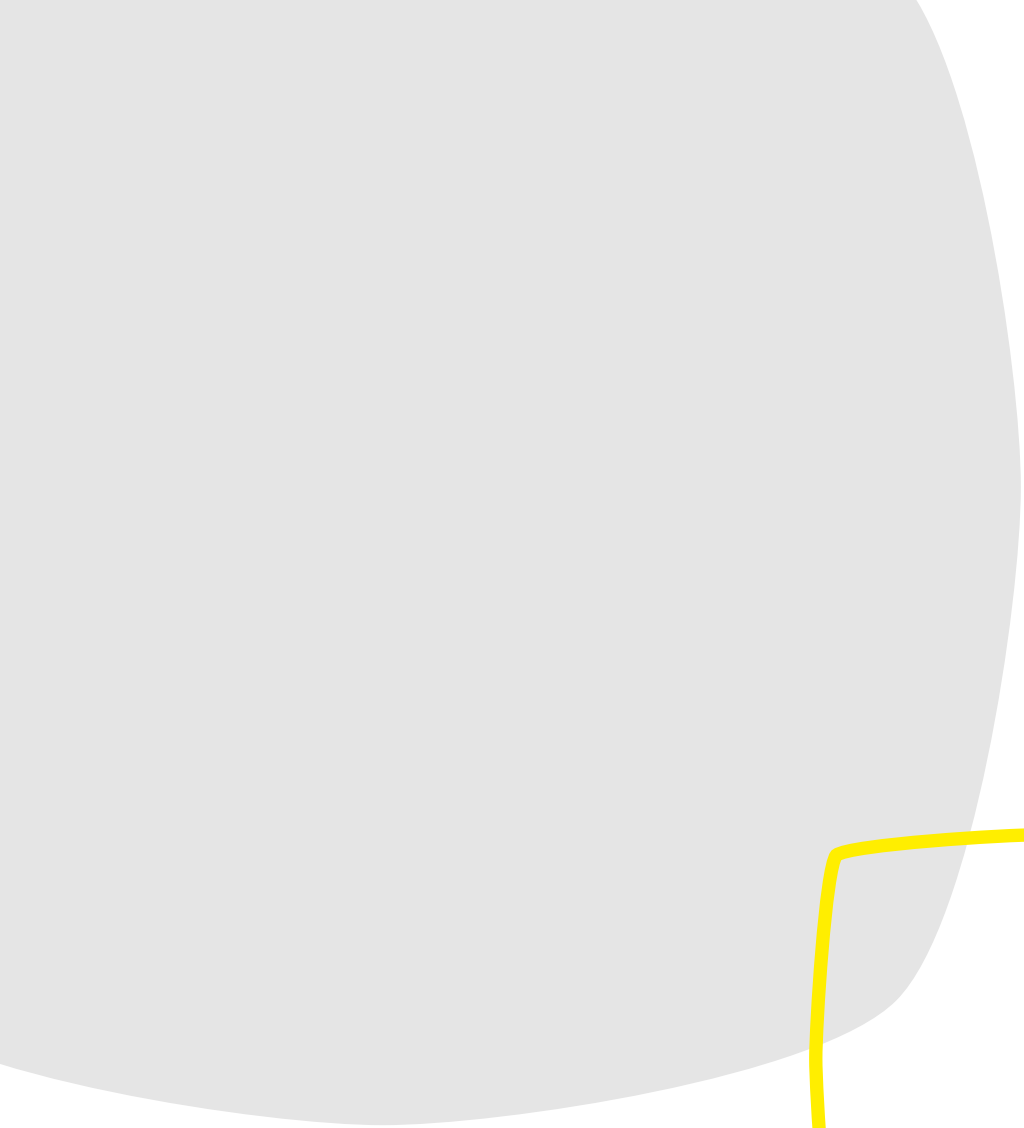

Gut beraten günstig leben

Wenn das Geld nicht reicht ...

erlangenpass.de

Rubriken

Anlaufstellen

Hier finden Sie wichtige Anlaufstellen im Rathaus Erlangen zum Thema Informationen und Soziales

Seite 6

Organigramm

Welche Abteilungen des Sozialamtes finden Sie wo in der Broschüre?

Seite 8

Der ErlangenPass

Hier finden Sie alle Informationen rund um den ErlangenPass.

Seite 10

Inhaltsverzeichnis

So finden Sie sich schnell in der Broschüre zurecht.

ab Seite 12

Ausgewählte Angebote für Kinder

Hier finden Sie ausgewählte Angebote und Ideen für Kinder.

ab Seite 19

Ausgewählte Angebote für Senior*innen

Hier finden Sie ausgewählte Angebote vor allem für Senior*innen.

ab Seite 25

1 | wenig Geld – mehr erleben

Angebote, die für Menschen mit wenig Geld ermäßigt oder kostenfrei sind

ab Seite 31

2 | gut beraten – leichter leben

Beratungsangebote und Anlaufstellen, nach Themenbereichen sortiert

ab Seite 199

3 | mehr Geld – besser leben

Überblick über die wichtigsten finanziellen Unterstützungen

ab Seite 239

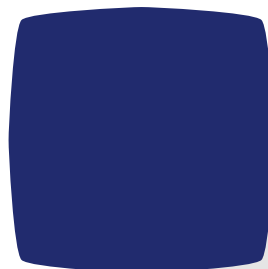

Liebe Mitbürgerinnen und Mitbürger!

Was tun, wenn das Geld knapp wird? Wo gibt es Hilfe? Und wie lässt sich auch mit wenig Geld der Alltag gestalten und Schönes erleben? – Diese Broschüre möchte Ihnen Antworten auf solche Fragen geben. Sie erklärt, welche gesetzlichen Leistungen Ihnen zustehen können, und zeigt, an welche Stellen Sie sich in unterschiedlichen Lebenslagen wenden können. Neu in der Broschüre ist eine Seite für Kinder sowie eine für Senior*innen. Auf diesen Seiten finden Sie ausgewählte Angebote vorgestellt, die speziell auf Kinder und überwiegend auf Senior*innen ausgerichtet sind.



Außerdem finden Sie viele praktische Tipps, wie Sie mit einem kleineren Einkommen gut durch den Alltag kommen – etwa durch günstige Einkaufsmöglichkeiten, Freizeitangebote oder Ermäßigungen. Besonders wichtig ist dabei der ErlangenPass: Seit 2016 ermöglicht er Ermäßigungen bei vielen Partnern in unserer Stadt. Aber auch, wenn Sie keinen ErlangenPass haben, lohnt sich ein Blick hinein: Sie finden zahlreiche Hinweise, Adressen und Anlaufstellen, die Sie unterstützen können.

Erlangen soll eine Stadt sein, in der alle Menschen mitmachen können – unabhängig davon, wie viel Geld sie haben. Gemeinsam wollen wir dafür sorgen, dass Teilhabe und Mitgestaltung für alle möglich sind. Wir möchten Ihnen mit dieser Broschüre einen Überblick über die vielfältigen, oft wenig bekannten Möglichkeiten in Erlangen geben. Nutzen Sie die Angebote, probieren Sie Neues aus – und erleben Sie, was unsere Stadt alles zu bieten hat.

A handwritten signature in blue ink, which appears to read "F. Janik". The signature is stylized and fluid.

Ihr Dr. Florian Janik
Oberbürgermeister

Anlaufstellen

Informationstresen im Erdgeschoss

Am Informationstresen erhalten Sie Auskunft und Informationen. Hier finden Sie eine große Auswahl an Informationsmaterialien zu verschiedenen Themen, Angeboten und Veranstaltungen.

Rathausplatz 1 · 91052 Erlangen
Telefon: 09131 86-1615

Sozialamt

3., 4. und 5. OG im Rathaus
Rathausplatz 1 · 91052 Erlangen und
Nägelsbachstraße 38, EG · 91052 Erlangen
(ab Herbst 2026 Bogenpassage, Nürnberger Str. 35)
Telefon: 09131 86-2259

Erlanger Jobcenter

5. OG im Rathaus
Rathausplatz 1 · 91052 Erlangen
Telefon: 09131 86-2444

Öffnungszeiten Sozialamt

Montag: 14:00 – 16:00 Uhr
Dienstag: 9:00 – 12:00 Uhr
Mittwoch: geschlossen
Donnerstag: 9:00 – 12:00 Uhr
Freitag: 9:00 – 12:00 Uhr



Antragstellung

Zur erstmaligen Antragstellung im Jobcenter bitten wir Sie um Kontaktaufnahme

- über die **Hotline** (Telefon: 09131 86-2444) oder
- über die **Homepage** (www.erlanger-jobcenter.de).

Hier können Sie auch direkt einen Neuantrag stellen.

Alle weiteren Dienstleistungen der Stadt Erlangen finden Sie im Serviceportal www.erlangen.de/service

Sind Sie neu in Erlangen, dann hilft Ihnen diese Seite: www.erlangen.de/neubürger

Aktuelle Informationen aus dem Rathaus erhalten Sie auf folgenden Social-Media-Kanälen:



erlangen.de/socialmedia



Sozialamt

Nimmt verschiedene Aufgaben wahr und ist bei sozialen Angelegenheiten für Sie da.

Abteilung für
Alters- und
Generationen-
fragen

Senioren-
quartiersarbeit
Seite 225

soziale Hilfen

Grundsiche-
rung, HLU Hilfen
in besonderen
Lebenslagen
Seite 241

Wohnungs-
wesen

Wohnungs-
vermittlung
Seite 205
Wohnen für Hilfe
Seite 205

Betreuung
und Sozial-
versicherung

Betreuungsstelle
Seite 235

Wohnberatung
für
Senior*innen
Seite 226

Pflege-
stützpunkt
Seite 232

Beratung für
Menschen mit
Behinderung
Seite 221

Asylbewerber-
leistungen
Seite 243

Bildung und
Teilhabe
Seite 243

ErlangenPass
Seite 10

Flüchtlings-
und
Integrations-
beratung
Seite 218

Wohnungs-
losenhilfe
Seite 205

Wohngeld
Seite 247

Sozialpäd.
Dienst bei
Wohnungs-
notfällen
Seite 206

Sozial-
versicherung/
Renten-
angelegenheiten
Seite 226

ErlangenPass

Mit dem ErlangenPass können Sie viele verschiedene Angebote zu einem ermäßigten Betrag oder kostenfrei nutzen, z. B. Busfahrkarten, Eintritt für das Schwimmbad, ermäßigte Mitgliedsbeiträge bei Vereinen.

Alle Ermäßigungsangebote finden Sie auf unserer Website www.erlangenpass.de/erlangenpass-vorteile und in dieser Broschüre.

Wer kann einen ErlangenPass erhalten?

Sie sind für den Erhalt des ErlangenPasses berechtigt, wenn Sie in Erlangen wohnen und eine dieser Leistungen erhalten:

- Bürgergeld
- Hilfe zum Lebensunterhalt (Sozialhilfe)
- Grundsicherung im Alter und bei Erwerbsminderung
- Leistungen nach dem Asylbewerberleistungsgesetz
- Wohngeld
- Kriegsopferfürsorge
- Kinderzuschlag
- Leistungen zum Lebensunterhalt in Pflegefamilien oder Jugendhilfeeinrichtungen

Ebenso können Sie als Erlanger Bürgerin oder Bürger einen ErlangenPass beantragen, wenn Sie den Bundesfreiwilligendienst oder ein Freiwilliges soziales oder ökologisches Jahr (FSJ oder FÖJ) ableisten.

Es können auch Personen einen ErlangenPass (nach Berechnung) beantragen, die mit ihrem Einkommen nur geringfügig über den maßgeblichen Einkommensgrenzen für Sozialleistungen liegen. Für den ErlangenPass nach Berechnung sind Haushaltsgröße, Einkommen und Vermögen entscheidend.

Online-Rechner

Ob Sie voraussichtlich für den ErlangenPass nach Berechnung berechtigt sind, können Sie mit Hilfe eines Online-Rechners erfahren. Sie finden diesen unter www.erlangen.de/ep-rechner.



Allgemeine Auskünfte zum ErlangenPass

Rathaus, Sozialamt – 5. OG – Zimmer 503
Koordinationsstelle ErlangenPass

Telefon: 09131 86-1931 oder -1939, E-Mail: erlangenpass@stadt.erlangen.de

Ausstellung oder Verlängerung des ErlangenPasses

Rathaus, Sozialamt, 4. OG, Zimmer 410-412
Telefon: 09131 86-2929
E-Mail: but-erlangenpass@stadt.erlangen.de

Eine vorherige Terminvereinbarung ist erforderlich.

Bitte nutzen Sie hierfür die Möglichkeit der Online-Terminvereinbarung unter secure.erlangen.de/erlangen/form/provide/6666/

Allgemeine Hinweise zum ErlangenPass:

- Der ErlangenPass ist nicht auf Dritte übertragbar und wird bei Verlust nur in Ausnahmefällen ersetzt.
- Für jede berechnigte Person, auch für Kinder, wird ein eigener ErlangenPass ausgestellt.
- Der ErlangenPass wird für mindestens ein Jahr ausgestellt und kann nach Ablauf verlängert werden, wenn die Berechtigung vorliegt. Der genaue Ablaufmonat ist auf dem ErlangenPass vermerkt.
- Eine Verlängerung können Sie frühestens drei Monate vor Ablauf beantragen. Zur Verlängerung benötigen wir einen Nachweis über Ihre Berechtigung und den ErlangenPass.
- Bitte geben Sie den ErlangenPass bei Wegzug unverzüglich zurück.
- Bei missbräuchlicher Verwendung kann der ErlangenPass eingezogen werden.
- Bitte zeigen Sie den ErlangenPass immer mit einem Ausweisdokument (wie Personalausweis, Reisepass, Aufenthaltsgestattung etc.) vor.

Der ErlangenPass Flyer ist in vielen Sprachen erhältlich.
Weitere Informationen zum ErlangenPass finden Sie im Flyer, auf unserer Webseite www.erlangenpass.de oder am Infotresen im Rathaus.



Inhalt

Anlaufstellen	6
ErlangenPass	10
Inhalt.....	12

Ausgewählte Angebote für Kinder.....19

Familien ABC – ELTERN.WISSEN.MEHR	22
Stadtjugendring Erlangen im Bayerischen Jugendring K.d.ö.R.....	23

Ausgewählte Angebote für Senior*innen25

wenig Geld – mehr erleben 31

1.1 | Begegnungstreffs.....32

Stadtteilzentrum Die Scheune.....	33
Stadtteilzentrum Kulturpunkt Bruck.....	34
Stadtteilzentrum ISAR 12.....	35
Stadtteilzentrum Die Villa	36
Treffpunkt Röthelheimpark	37
Mütter- und Familientreff Erlangen	38
Zentrum für Alleinerziehende, Grünes S.O.f.A.	39
Sozialtreff Erlangen.....	40
Frauzentrum Erlangen	41
Diakonisches Zentrum Sozial- und Familienberatungsstelle	41
Kinder- und Jugendtreffs.....	42
FunKi Offener Kindertreff.....	42
Jugendtreff Easthouse.....	42
Jugendhaus West.....	42
Jugendhaus Black Box.....	43
Jugendtreff Fuxx.....	43
Weitere Jugendtreffs.....	43

1.2 | Kultur und Bildung44

E-Werk Kulturzentrum	45
Veranstaltungen im E-Werk	46
Kino	46
Partys.....	47
Weitere Veranstaltungen im E-Werk	48
schauspiel erlangen	49
Theaterbühne fifty-fifty.....	50
Kultur des Landratsamtes Erlangen-Höchstadt	51
internationales figuren.theater.festival.....	52
Comödie Fürth.....	53
Internationaler Comic-Salon Erlangen	54
Erlanger Poet*innenfest.....	55
SommerNachtFilmFestival	56
Städtische Sing- und Musikschule Erlangen	57
gVe – Gemeinnütziger Theater- und Konzertverein Erlangen	58
Buchhandlung Rupprecht	59
Jazz & Klassik am Fluss.....	60
Konzerte des Erlanger Symphonieorchesters	61
Schlossgartenkonzerte	62
Kirchenmusik St. Matthäus Erlangen	63
Volkshochschule Erlangen.....	64
Stadtbibliothek Erlangen.....	65
Stadtmuseum Erlangen	66
Kunstpalaus Erlangen	67
Kinderkulturbüro	68
Jugendkunstschule Erlangen	69
Angebote im DHB	70
Kinderschutzbund Erlangen	71
Musikinstitut Taktstelle.....	72
SeniorenNetz Erlangen	73

deutsch-französisches Institut Erlangen.....	74	Ruderverein Erlangen	104
Nachhilfe-Team.net.....	75	Boulderhalle BLOCKHELDEN Erlangen	105
KulturTafel Erlangen	76	Deutscher Alpenverein Sektion Erlangen	106
Lernzentrum Huter.....	77	Naturfreunde Deutschlands Ortsgruppe Erlangen.....	107
StudyTutors e.V.....	78	Besuch der Bundesligaspiele des HC Erlangen	108
Kolpingsfamilie Erlangen-Büchenbach e.V.	79	Segelgemeinschaft Erlangen	109
KEB MittenInFranken e.V.....	80	SSG 81 Erlangen	110
Comicmuseum Erlangen e.V.	81	Schwimmschule Wassermäuse	111
Lamm-Lichtspiele	82	Röthelheimbad mit Hannah-Stockbauer-Halle	112
BildungEvangelisch.....	83	Westbad – Freibad mit Hallenbad	113
Lilien-Arche.....	84	International Taekwon-Do	
ARENA – der jungen Künste e.V.....	85	Black Belt Center Erlangen	114
Internationales Nürnberger Filmfestival der		YES Yogaschule Erlangen	115
Menschenrechte	86	studio3klang.....	116
Online-Seminare bei Contentbär	87	Yogaraum Erlangen	117
Die Lange Nacht der Wissenschaften	88	the YOGA Studio	118
Siemens Healthineers MedMuseum Erlangen	89	Cityaktiv Fitness- und Gesundheitsanlage.....	119
Kunstmuseum Erlangen.....	89	Erlanger Tanzhaus.....	120
Angebote der Nachbarstädte.....	90	Tanzstudio Geist.....	121
1.3 Sport.....	92	SalsaMundo – Sport und Freizeitunterricht.....	122
Erlanger Rädli – Stadt Erlangen	93	Center Stage Dance Schools	123
BIG Programm – Stadt Erlangen.....	94	Ballettschule Lorbeer – Ballett für dich!	124
Turnverein 1848 Erlangen	95	Salsa-Tanzkurse im Kultur- und Bildungscampus	
ATSV Erlangen.....	96	„Kubic“	125
FC Dechsendorf e.V.....	97	Tanzschule Rupprecht Gillet.....	126
FSV Erlangen-Bruck e.V.	98	Sport- und Bewegungsangebote für	
SC Eltersdorf.....	99	Senior*innen – Stadt Erlangen	127
Verein der Sportfreunde Spardorf.....	100	GESTALT-Bewegungsprogramm – Stadt Erlangen	128
Sportgemeinschaft ‘59 Erlangen	101	Weitere Tipps zu Sport und	
RC 1950 Erlangen	102	Gesundheitsförderung – Stadt Erlangen.....	129
Erlanger Wandruderergesellschaft		Kostenlose Sport- und Bewegungsanlagen.....	129
Franken e.V. – EWF.....	103	1000 Punkte Programm – Stadt Erlangen	129

Inhalt

1.4 Ernährung und Gesundheit	130	Erlanger Verschenkbörse	155
Tafel Erlangen	131	Gib und Nimm-Angebote in Erlangen	155
Ute Ehrck – Praxis für Ernährungsberatung.....	132	Sozialkaufhaus	155
Reus & Pfeuffer (Riedel & Pfeuffer GmbH Haus der Gesundheit).....	133	Energieberatung der Erlanger Stadtwerke	156
Förderprogramm für Mehrwegwindeln	134	Umsonstladen Erlangen	157
Ornament-Tanz.....	135	Tauschzentrale DHB.....	157
Hörgeräte Kraus.....	136	Second-Hand-Basare für Kindersachen.....	157
ELEMENTZ Studio für Gesundheit und Lifestyle	137	Flohmärkte	157
S+L Kosmetik für Dich	138	Öffentliche Bücherschränke und Bücherregale in Erlangen.....	158
Treffpunkt Gesundheitsbildung – Dreycedern e.V.	139	1.6 Recht und Finanzen	159
Qigong bei der Sozialen Beratung Caritasverband.....	140	Erlanger Mieterinnen- und Mieterverein	160
BINDUNGsvERLANGEN	141	Stadt- und Kreissparkasse Erlangen Höchststadt Herzogenaurach	161
Aktivtage für Senior*innen – Stadt Erlangen	142	Befreiung vom Rundfunkbeitrag	162
Ausgabe von Lebensmitteln im Sozialtreff	143	1.7 Mobilität.....	163
Lebensmittelretterladen Teilerei.....	143	Deutschlandticket und Busfahrkarten für den öffentlichen Stadtverkehr	164
Foodsharing.....	143	Fahrrad Meier	165
Refill Erlangen: kostenloses Trinkwasser.....	144	Zweirad-Center Stadler.....	166
Trinkbrunnen im öffentlichen Raum	144	Carsharing-Verein Erlangen.....	167
Notfallordner und Notfalldose – Stadt Erlangen	145	Erlangen steigt auf – Stadt ErlangenEin Fahrrad für jedes Kind.....	168
Apotheken	146	Fahrradwerkstatt E-Werk	169
1.5 Bekleidung und Haushalt	148	Rikscha-Büchenbach	169
Fundgrube „Allerhand aus zweiter Hand“	149	Fahrradversteigerungen des Erlanger Jobcenters	169
Lebenshilfe Laden	150		
Erlanger Trödelhalle.....	151		
Der neue Alpinist & Globetrotter	152		
Die Saubermacher Facility	153		
Schulmaterial-Lager des Caritasverbandes.....	154		
Caritas-Boutique	154		

1.8 | Freizeit, Ferien und Tiere 170

Pfadfinder-Stamm Asgard Erlangen	171
Veranstaltungen für Senior*innen – Stadt Erlangen.....	172
Fahrradtouren des ADFC Erlangen	173
Erlangen like on Ice	174
Leinen los – Boots- und SUP-Verleih Dechsendorfer Weiher	175
Hoffest und Landweihnacht im Landgut Schloss Hemhofen	176
Fernweh Festival	177
Kindergruppe – BUND Naturschutz.....	178
Umweltstation Jugendfarm.....	179
CVJM Erlangen.....	180
Erlanger Bündnis für Familien	181
Zirkus SJoRi Stadtjugendring Erlangen	182
Sportferienbetreuung FEBELINO	183
NaturERlebniswochen Planet A-Camp – Stadt Erlangen.....	184
Huckepack Erlebnisernten	185
Ferienbetreuungsangebot „Treffpunkt Draußen“ – Stadt Erlangen	186
Ferienworkshops schauspiel erlangen	187
Stadtführungen – Erlanger Tourismus und Marketing e.V.	188
Digitale Stadtführung.....	189
Veranstaltungskalender der Stadt Erlangen	189
Botanischer Garten Erlangen.....	190
Aromagarten Erlangen	190
Ausleihen von Spielgeräten – Spiele Pool – Stadt Erlangen	191

Abenteuerspielplätze – Stadt Erlangen.....	191
Freizeitanlagen und Grillplätze in Erlangen.....	192
DogDeluxe – Hundesalon & Boutique	194
Ermäßigung der Hundesteuer	195
Landesbund für Vogelschutz in Bayern.....	196
Wildpferde Tennenlohe.....	197

gut beraten – leichter leben **199**

2.1 | Sozialberatung 200

Kirchliche Allgemeine Sozialarbeit (KASA)	201
Sozialatlas des Bezirks Mittelfranken.....	201
Kontakt-Stelle für Arbeitslose.....	202
WasWieWo – Gesundheit.Bildung.Soziales Info- Portal für Erlangen und Erlangen-Höchstadt.....	202
Caritas Allgemeine Soziale Beratung	203
Agentur für Arbeit.....	203

2.2 | Wohnen 204

Wohnungsvermittlung der Stadt Erlangen	205
Wohnen für Hilfe – Stadt Erlangen	205
Fachdienststelle Wohnungslosenhilfe – Stadt Erlangen.....	205
Sozialpädagogischer Dienst in Wohnungsnotfällen – Stadt Erlangen.....	206
Menschen mit Behinderung im eigenen Zuhause	206
Energieberatung der Verbraucherzentrale	207
Kostenübernahme der Mitgliedschaft bei Mieterinnen- und Mieterverein oder Mieterbund	207

Inhalt

2.3 | Schwangerschaft 208

Staatlich anerkannte Beratungsstelle für Schwangerschaftsfragen – Stadt Erlangen	209
Hebammenzentrale ERH & ER	210
Koordinationsstelle Frühe Hilfen – Netzwerk frühe Kindheit / KoKi – Stadt Erlangen	210

2.4 | Familie und Erziehung 211

Kinderschutzbund – Elterntelefon	212
Kinderschutzbund – Kinder- und Jugendtelefon und Online-Beratung	212
Erlanger Bündnis für Familien – Stadt Erlangen	213
ElternBriefe – Rat und Hilfe für die Zeit von 0–18 Jahren	213
Jugend- und Familienberatung – Stadt Erlangen	213
Psychologisch-Pädagogische Hilfe im Umgang mit Kindern und für Kinder bei Trennung und Scheidung – Stadt Erlangen	214
Erziehungsratgeber	214
Die Familienpädagogischen Einrichtungen – Stadt Erlangen (Mutter-Kind-Treffs)	215
Die Familienstützpunkte – Stadt Erlangen	216
Broschüre „Wegweiser für Familien in Erlangen“	216

2.5 | Migration und Integration..... 217

Flüchtlings- und Integrationsberatung – Stadt Erlangen	218
Integrationslotsinnen – Stadt Erlangen	218
Integrationskursberatung der vhs	219
Jugendmigrationsdienst Erlangen	219
Ehrenamtliche Flüchtlingsbetreuung in Erlangen (EFIE)	219

2.6 | Menschen mit Behinderung..... 220

Beratung für Menschen mit Behinderung – Stadt Erlangen	221
Behindertenberatung	221
Ratgeber der Aktion Mensch	221
Zentrum für selbstbestimmtes Leben Behinderter e.V. (ZSL)	222
Das 115-Gebärdentelefon	222
Ergänzende unabhängige Teilhabeberatung (EUTB) ...	223
Lebenshilfe Erlangen	223

2.7 | Beratung für Senior*innen..... 224

Fragen rund um's Älterwerden – Stadt Erlangen	225
Seniorenquartiersarbeit – Stadt Erlangen	225
Wohnberatung – Stadt Erlangen	226
Sozialversicherung/ Rentenangelegenheiten – Stadt Erlangen	226
Beratungsstelle „DiA-Depression im Alter“	227
Älter werden in Erlangen – Ratgeber für Senior*innen	227

2.8 | Besondere Lebenslagen 228

Caritas Sozialpsychiatrischer Dienst	229
Caritas Schulden- und Insolvenzberatung.....	229
Frauenhaus / Frauenberatungsstelle	230
Beratungsstelle Frauennotruf Erlangen	230
Hilfetelefon „Gewalt gegen Frauen“	230
Telefonseelsorge Erlangen.....	231
Drogen- und Suchtberatungsstelle Stadt Erlangen	231
Offene Tür Erlangen – Zentrum für Beratung, Gespräch und Seelsorge	231
Studierendenwerk Erlangen-Nürnberg Psychologische Beratung	232
Pflegestützpunkt – Stadt Erlangen	232
Coming Out Beratung – Stadt Erlangen	233
Fachstelle für pflegende Angehörige und Menschen mit Demenz.....	233
Pflegeplatzbörse	233
KISS Mittelfranken Kontakt- und Informationsstelle Selbsthilfegruppen	234
Tagesstätte Willi.....	234
Wegweiser Gerontopsychiatrie Mittelfranken	234
Bahnhofsmision.....	235
Betreuungsstelle – Stadt Erlangen	235
Liste der Betreuungsvereine.....	235

2.9 | Soziale Hilfen 236

Mama Mia – ein Projekt des Sonderfonds für Kinder der Bürgerstiftung Erlangen.....	237
Bildungsfonds für Familien mit Kindern und geringem Einkommen – Kinderschutzbund Erlangen.....	237
Amtsgericht Erlangen Beratungshilfe	237

mehr Geld – besser leben 239

Allgemeine Informationen zu gesetzlichen Sozialleistungen für den Lebensunterhalt.....	240
Grundsicherung für Arbeitssuchende (Stand Februar 2026: Bürgergeld)	241
Grundsicherung im Alter und bei Erwerbsminderung	241
Hilfe zum Lebensunterhalt	241
Hilfe zur Pflege.....	242
Weitere finanzielle Leistungen nach dem II. und XII. Sozialgesetzbuch (SGB II und SGB XII)	242
Leistungen nach dem Asylbewerberleistungsgesetz (AsylbLG)	243
Leistungen für Bildung und Teilhabe	243
Kindergeld	244
Kinderzuschlag.....	244
Unterhaltsvorschuss	245
Elterngeld	245
Übernahme von Kosten für die Kindertagesbetreuung.....	246
Wohngeld.....	247
Haushaltshilfe	247
Ausbildungsförderung: BAföG	248
Ausbildungsförderung: Berufsausbildungsbeihilfe (BAB).....	248





Ausgewählte Angebote für Kinder

Ideen speziell für Kinder

Weitere Informationen erhalten Sie auf den angegebenen Seiten.

Kinder- und Jugendtreffs, Seite 42

E-Werk Kulturzentrum, Seite 48

Im Kulturzentrum E-Werk gibt es immer wieder Angebote, die sich speziell an Kinder richten wie beispielsweise der Kinderkulturtag.

Städtische Sing- und Musikschule Erlangen, Seite 57

Die städtische Sing- und Musikschule fördert neben Instrumental- und Gesangsunterricht mit vielfältigen Gruppenangeboten die Freude am gemeinsamen Musizieren.

Kinderkulturbüro, Seite 68

Das Kinderkulturbüro bietet für Kinder im Schulalter ein abwechslungsreiches Programm mit Ferienaktionen, Theaterveranstaltungen und Faschingsfeiern.

Jugendkunstschule Erlangen, Seite 69

Die Jugendkunstschule bietet Kindern, Jugendlichen und Familien vielfältige Möglichkeiten, Kreativität in Workshops, Kursen und kostenfreien Angeboten, wie beispielsweise die Kunsthaltestellen, das KUNSTcafé und die Spätschicht, zu entfalten.

Erlangen steigt auf – Ein Fahrrad für jedes Kind, Seite 168

Die Stadt Erlangen hat gemeinsam mit dem Fahrradprojekt des Jobcenters die Aktion „Erlangen steigt auf“ gestartet, um jedem Kind mit ErlangenPass ein verkehrssicheres Fahrrad zu ermöglichen.

Pfadfinder-Stamm Asgard, Seite 171

Der Pfadfinder-Stamm Asgard fördert nach dem Motto „Jugend leitet Jugend“ die ganzheitliche Entwicklung von Kindern und Jugendlichen und bietet zusätzlich in den Sommerferien betreute Natur-, Handwerks-, Musik- und Sportprogramme für 8- bis 15-Jährige mit an.

Kindergruppe – BUND Naturschutz, Seite 178

In der Kindergruppe des BUND Naturschutz erleben Kinder von 6 bis 12 Jahren gemeinsam die Natur und werden kreativ.



Angebote für Kinder

Spezielle Angebote und Aktionen für Kinder sind in der Broschüre mit diesem Icon gekennzeichnet.

Umweltstation Jugendfarm, Seite 179

Die Umweltstation Jugendfarm im Meilwald ist ein naturnaher Lern- und Begegnungsort mit Tiergehegen, Gartenflächen, Biotop und Spiel- und Kletterbereichen.

CVJM Erlangen, Seite 180

Der CVJM bietet kostenlose Gruppenstunden, Jugendgruppen und Freizeiten für alle Altersgruppen sowie kreative Ferienzeltlager, die Spiel, Spaß und christliche Werte verbinden.

Erlanger Bündnis für Familien, Seite 181

Das Erlanger Bündnis für Familien organisiert ein vielfältiges Ferienbetreuungsprogramm für Schulkinder mit verschiedenen Schwerpunkten und ganztägiger Betreuung, die wochenweise gebucht werden kann.

Zirkus SJoRi, Seite 182

Im integrativen Zirkuszeltlager Zirkus SJoRi vom Stadtjugendring Erlangen trainieren Kinder und Jugendliche ab 9 Jahren mit und ohne Behinderung während der ersten Sommerferienwoche eine Zirkusshow, die am Ende öffentlich aufgeführt wird.

Sportferienbetreuung FEBELINO, Seite 183

Die Sportferienbetreuung FEBELINO ist eine sportliche Ganztagesbetreuung in allen Ferien (außer den Weihnachtsferien) für Kinder von 5 bis 12 Jahren.

NaturERlebniswochen Planet A-Camp, Seite 184

Die NaturERlebniswochen des Amtes für Umweltschutz und Energiefragen bieten in den Pfingst- und Sommerferien spannende Ferienprogramme rund um Natur, Nachhaltigkeit und Gemeinschaft.

Ferienbetreuungsangebot „Treffpunkt Draußen“, Seite 186

„Treffpunkt Draußen“ ist ein umwelt- und freizeitpädagogisches Ferienprogramm für Kinder von 8 bis 12 Jahren auf dem Abenteuerspielplatz Brucker Lache in Erlangen, bei dem die Kinder spielerisch Natur, Gemeinschaft und nachhaltiges Handeln erleben.

Ferienworkshops schauspiel erlangen, Seite 187

Das schauspiel erlangen bietet mit seinen Ferienworkshops für Kinder verschiedener Altersstufen ein abwechslungsreiches Mitmach-Angebot, das spielerisch Brücken ins Theater baut.

Abenteuerspielplätze – Stadt Erlangen, Seite 191

Nummer gegen Kummer, Seite 212

Kinder und Jugendliche können sich bei Sorgen anonym, vertraulich und kostenfrei telefonisch, per Mail oder Chat durch ausgebildete Helfer*innen beraten lassen.

Familien ABC – ELTERN.WISSEN.MEHR

Rathausplatz 1 · 91054 Erlangen
Telefon: 09131 86-1795
E-Mail: koordinierungsstelle-fb@stadt.erlangen.de
www.familien-abc.net

Das Familien ABC ist ein Überblick über Angebote der Familienbildung in Erlangen und Erlangen-Höchstadt.

Familienbildung stärkt Eltern für das Abenteuer Familie. Sie bekommen hier Informationen, Anregungen und Rat rund um die Entwicklung von Kindern jeden Alters, Erziehung, das Zusammenleben in der Familie, Partnerschaft und den Familienalltag.

Auf der Homepage Familien ABC finden Sie viele Veranstaltungen, Kurse, Offene Treffs, Beratungsstellen und hilfreiche Tipps zu diesen Themen. Die Homepage kann mit jedem Smartphone besucht werden. Nutzen Sie sie also auch unterwegs und lassen Sie sich mit der Routenfunktion zum Veranstaltungsort leiten.

Schauen Sie sich Videos zu Themen rund um den Familienalltag und zum gesunden Aufwachsen von Kindern an. Dank einer Such- und Filterfunktion finden Sie auch schnell die richtigen Ansprechpartner*innen.

EP%

Angebote mit dem ErlangenPass

Viele Kurse und Angebote sind ermäßigt. Bei Fragen zu den Ermäßigungen wenden Sie sich bitte an den jeweiligen Anbieter.



Stadtjugendring Erlangen im Bayerischen Jugendring K.d.ö.R.

Michael-Vogel-Straße 1e · 91052 Erlangen
Telefon: 09131 22628
E-Mail: info@sjr-erlangen.de
www.sjr-erlangen.de

Der Stadtjugendring Erlangen ist die Arbeitsgemeinschaft der Erlanger Jugendverbände und Gemeinschaften. Als Gliederung des Bayerischen Jugendringes übernimmt der Stadtjugendring Aufgaben der Jugendarbeit. Beispielsweise werden die meisten Erlanger Jugendverbände unterstützt und finanziell gefördert sowie Programme für Kinder und Jugendliche organisiert. Wenn es um Themen zur Jugend in Erlangen geht, wirkt der Stadtjugendring in Entscheidungsgremien mit.

Förderung von Maßnahmen der Vereine und Verbände

Gefördert werden Teilnehmende aus Erlangen. Der Stadtjugendring Erlangen bezuschusst außerdem Veranstalter von Freizeiten, Zeltlager, Jugendbildungs- und Mitarbeiterbildungsmaßnahmen, den internationalen Jugendaustausch sowie Sonderveranstaltungen.

Tipp

Nähere Informationen finden Sie in den Zuschussrichtlinien.
www.sjr-erlangen.de/WP/zuschuesse

The logo consists of the letters 'EP' in white, followed by a percentage sign '%', all contained within a dark blue rounded square.

Angebote mit dem ErlangenPass

Mit dem doppelten Tagessatz werden Teilnehmer*innen mit ErlangenPass gefördert, wenn in der Ausschreibung der Maßnahme eine deutlich vergünstigte Teilnehmergebühr für ErlangenPass-Inhaber*innen angeboten wird.





**Ausgewählte
Angebote für
Senior*innen**

Anregungen vor allem für Senior*innen

Weitere Informationen erhalten Sie auf den angegebenen Seiten.

SeniorenNetz Erlangen, Seite 73

Das SeniorenNetz Erlangen unterstützt ältere Menschen mit altersgerechten Kursen, Sprechstunden und dem Angebot „PC zum Kaffee“ dabei, sich sicher in der digitalen Welt zurechtzufinden.

Sportgemeinschaft '59 Erlangen, Seite 101

Die SG'59 Erlangen e. V. bietet Sportkurse für alle Altersgruppen, besonders für ältere Menschen, die aktiv und gesund bleiben möchten. Neben Gymnastik und Freizeitvolleyball ergänzen Wanderungen, Radtouren und Ausflüge das Programm.

Sport- und Bewegungsangebote für Senior*innen, Seite 127

Die Abteilung für Alters- und Generationenfragen organisiert im Rahmen ihres Programms vielfältige Bewegungsangebote für Senior*innen wie Gymnastik, Yoga, Wassergymnastik, Tai Chi, Nordic Walking, Tanzen und Kegeln.

GESTALT-Bewegungsprogramm, Seite 128

Das Amt für Sport und Gesundheitsförderung bietet mit dem GESTALT-Programm abwechslungsreiche Bewegungskurse für Menschen ab 60 Jahren, die Körper, Geist und Gemeinschaft stärken. Die Kurse fördern die geistige Fitness und können dreimal jährlich in verschiedenen Stadtteilen auch zum Schnuppern besucht werden.

Ornament-Tanz, Seite 135

Ornament-Tanz kombiniert einfache Schrittfolgen aus dem English Country Dance und historischen Tänzen zu einem körperlichen und geistigen Fitnesstraining für Menschen ab 50. Vorkenntnisse oder Partner*innen sind nicht nötig.



Angebote für Senior*innen

Angebote und Aktionen vorwiegend für Senior*innen sind in der Broschüre mit diesem Icon gekennzeichnet.

Treffpunkt Gesundheitsbildung – Dreycedern e.V., Seite 139

Der Verein Dreycedern bietet im Treffpunkt Gesundheitsbildung präventive Kurse und Veranstaltungen für ältere Menschen an, die die körperliche, geistige und seelische Gesundheit sowie die soziale Gemeinschaft fördern. Besonders die inklusiven Angebote richten sich an Menschen mit Depression, beginnender Demenz und alle Interessierten.

Aktivtage für Senior*innen – Stadt Erlangen, Seite 142

Die Abteilung für Alters- und Generationenfragen bietet zweimal jährlich viertägige Aktivtage für Senior*innen im Evangelischen Bildungszentrum Hesselberg mit Sport, Bewegung, Musik und Tanz an - inklusive Busfahrt, Vollpension und fachlicher Betreuung.

Rikscha-Büchenbach, Seite 169

Die Ehrenamtlichen von Rikscha-Büchenbach bieten Senior*innen kostenlose Fahrten mit einer überdachten E-Rikscha innerhalb Büchenbachs an – egal ob zum Arzt, zum Einkaufen oder einfach für eine Spazierfahrt.

Veranstaltungen für Senior*innen – Stadt Erlangen, Seite 172

Die Abteilung für Alters- und Generationenfragen der Stadt Erlangen organisiert das ganze Jahr über vielfältige Aktivitäten wie Sport, Singen oder Karteln, um Begegnung und Gemeinschaft zu fördern. Zudem finden besondere Veranstaltungen wie beispielsweise „Senioren auf dem Berg“ statt.

Beratung für Menschen mit Behinderung – Stadt Erlangen, Seite 221

Die Beratungsstelle der Abteilung für Alters- und Generationenfragen der Stadt Erlangen bietet kostenfreie, vertrauliche und neutrale Erstinformationen sowie Orientierungshilfe rund um das Thema Behinderung. Das Angebot richtet sich an Betroffene, Angehörige, Helfende und Interessierte.

Behindertenberatung, Seite 221

Das Zentrum Bayern Familie und Soziales, Regionalstelle Mittelfranken, ist Ansprechpartner für die Feststellung von Behinderungen, Schwerbehindertenausweisen und die Eintragung von Merkzeichen etc.

Lebenshilfe Erlangen, Seite 223

Die Lebenshilfe Erlangen unterstützt Menschen mit geistiger oder mehrfacher Behinderung und ihre Familien in allen Lebensphasen – von der Frühförderung bis zur Seniorenbetreuung und Wohnbegleitung. Die Beratungsstelle bietet zudem Hilfe bei rechtlichen Fragen, persönlichen Anliegen und familiären Konflikten.

Seniorenquartiersarbeit, Seite 225

Senior*innen finden bei Bedarf Beratung und Unterstützung in wohnortnahen Anlaufstellen, den Seniorenquartiersbüros. Hier stehen Fachkräfte der Abteilung für Alters- und Generationenfragen der Stadt Erlangen und sozialer Organisationen als Ansprechpartner*innen zur Verfügung und bieten zudem Gruppenangebote und Veranstaltungen an.

Wohnberatung – Stadt Erlangen, Seite 226

Die Wohnberatung der Abteilung für Alters- und Generationenfragen der Stadt Erlangen hilft dabei, individuelle Lösungen für aktuelle Wohn- und Lebenssituation zu finden und bietet Beratung zu barrierefreiem Umbau auch vor Ort an. Zudem unterstützt sie bei Anträgen, Finanzierungsmöglichkeiten und informiert über alternative Wohnformen.

Sozialversicherung/ Rentenangelegenheiten – Stadt Erlangen, Seite 226

Der Bereich Sozialversicherung der Stadt Erlangen ist für die Rentenberatung, Kontenklärung sowie für die Rentenantragstellung von in Erlangen lebenden Personen zuständig.

Beratungsstelle „DiA – Depression im Alter“, Seite 227

Die Beratungsstelle ist Anlaufstelle für Menschen mit Depression im Alter. Sie berät und unterstützt ältere Menschen mit Depression und ihre Angehörigen.

Älter werden in Erlangen – Ratgeber für Senior*innen, Seite 227

Der kostenlose Seniorenratgeber der Stadt Erlangen bietet älteren Menschen umfangreiche Informationen und Kontakte zu Themen wie Bewegung, Kultur, Wohnen, Pflege und Alltagshilfen.

Pflegestützpunkt – Stadt Erlangen, Seite 232

Der Pflegestützpunkt der Abteilung für Alters- und Generationenfragen der Stadt Erlangen bietet allen Bürger*innen kostenlose, neutrale und umfassende Beratung zu Pflege, Vorsorge, Finanzierung sowie Entlastungsangeboten für Pflegebedürftige und Angehörige.

Fachstelle für pflegende Angehörige und Menschen mit Demenz, Seite 233

Die Fachstelle für pflegende Angehörige und Menschen mit Demenz bietet Beratung, Information und Austauschmöglichkeiten zu allen Fragen rund um Demenz. Neben Schulungen und Gesprächskreisen vermittelt sie auch Ehrenamtliche zur häuslichen Betreuung und ergänzt damit die Angebote von DiA – Depression im Alter und dem Treffpunkt Gesundheitsbildung.

Pflegeplatzbörse, Seite 233

Die Pflegeplatzbörse ist ein gemeinschaftliches Angebot der Stadt Erlangen und des Landkreises Erlangen-Höchstadt. Die Internetplattform bietet neben der Suche nach freien Pflegeplätzen ein umfassendes Informationsangebot zu Themen aus dem Bereich Pflege und zu den regionalen Versorgungsangeboten und Versorgungsanbietern im Bereich der pflegerischen Versorgung.

Wegweiser Gerontopsychiatrie Mittelfranken, Seite 234

Der Online-Wegweiser bietet eine mittelfrankenweite Übersicht über Angebote und Informationen für Menschen mit gerontopsychiatrischen Erkrankungen wie Demenz, Depression, Sucht und andere.



wenig Geld –
mehr erleben

1





1.1 | Begegnungstreffs

Stadtteilzentrum Die Scheune

Odenwaldallee 2, 91056 Erlangen
Telefon: 09131 86-3577
E-Mail: bt-scheune@stadt.erlangen.de
www.scheune-erlangen.de

Das Stadtteilzentrum Die Scheune ist eine Einrichtung des Amtes für Stadtteilarbeit der Stadt Erlangen. Sie bietet insbesondere den Einwohner*innen von Büchenbach/Erlangen einen Raum sich zu treffen, auszutauschen, zu feiern sowie sich sportlich und kreativ zu erfahren. Hier finden Sie Kurse, Treffs, Sportevents und Veranstaltungen. Die Scheune lädt alle Altersgruppen ein sich einzubringen. Außerdem ist es möglich das Stadtteilzentrum für Ihre privaten Feste zu mieten.

Tipp

Kostenfreie Angebote:

- Offene Treffs
- Stadtteilfeste
- Beratungsangebote
- Sportangebote

Weitere Ermäßigungen

- für Schüler*innen
- für Student*innen
- für Auszubildende
- für Schwerbehinderte

EP%

Angebote mit dem ErlangenPass

50 % Ermäßigung bei kostenpflichtigen Veranstaltungen, Kursen und Raumüberlassungen.



Stadtteilzentrum Kulturpunkt Bruck

Fröbelstraße 6 · 91058 Erlangen

Telefon: 09131 86-3585

E-Mail: kulturpunkt@stadt.erlangen.de

www.kulturpunkt-bruck.de

Der Kulturpunkt Bruck ist ein soziokulturelles Stadtteilzentrum, das zum Amt für Stadtteilarbeit gehört. Es gibt Angebote für alle Altersgruppen. Sie können hier Veranstaltungen und Kurse, Ausstellungen, Selbsthilfegruppen, offene Treffs, Feste oder zum Beispiel das Urban-Gardening Projekt, den Gemeinschaftsgarten besuchen bzw. mitarbeiten. Darüber hinaus ist es möglich Räume für Ihre privaten Feste und Feiern zu nutzen oder auch selbst Angebote zu initiieren.

Tipp

Kostenfreie Angebote:

Salsa-Disco „Cuban Night“, Kunstausstellungen, Feste wie die „Grüne Art“, KlaMotte – die Kleidertauschbörse, Gib&Nimm-Schrank, Brotbacktag (immer am letzten Freitag im Monat von März bis November), Gartencafé, Wintercafé

Der interkulturelle Garten ist für jeden offen. Im Garten mitten in der Stadt ist Natur erlebbar: gemeinsames Gärtnern, Führungen, Vorträge, Workshops, Brotbacken, gemütliches Gartencafé und vieles mehr.

Weitere Infos:

www.unsergarten-bruck.de

Weitere Ermäßigungen

- für Schüler*innen
- für Auszubildende
- für Studierende

EP%

Angebote mit dem ErlangenPass

50 % Ermäßigung bei kostenpflichtigen Veranstaltungen und Kursen.



Stadtteilzentrum ISAR 12

Isarstraße 12 · 91052 Erlangen
Telefon: 09131 86-3660
E-Mail: buergertreffisarstrasse@stadt.erlangen.de
www.isarstrasse.de

Im Stadtteilzentrum ISAR 12 können Sie Veranstaltungen und Kurse besuchen, als Verein oder Initiative aktiv werden und Räume für Feiern anmieten. Im Programm finden Sie Veranstaltungen wie Brunch mit internationalen Speisen, Mittagessen „MahlZeit“, Vorträge, offene Angebote im Rahmen der Reihe „Mittwochs-Café“ (Café Horst und KunstCafé), Offener Seniorentreff sowie landestypische Feste der Gruppen im Haus. Das Kursangebot umfasst Deutschkurse und Bewegungskurse wie Yoga, Feldenkrais und Gymnastik. Hilfreich für Personen mit Höreinschränkungen ist die Ausstattung des Saales mit einer Induktionsschleife.

Tipp

Die Angebote in der Reihe „Mittwochs-Café“, KulturCafé, Offener Seniorentreff und „Bewegter Stadtteil“ sind kostenfrei.

Weitere Ermäßigungen

- für Schüler*innen
- für Auszubildende
- für Studierende
- für Menschen mit Behinderungen

EP%

Angebote mit dem ErlangenPass

50 % Ermäßigung bei kostenpflichtigen Veranstaltungen, Kursen und Konzerten.



Stadtteilzentrum Die Villa

Äußere Brucker Straße 49 · 91052 Erlangen
Telefon: 09131 86-3595
E-Mail: bt-villa@stadt.erlangen.de
www.villa-angertreff.de

Das Stadtteilzentrum Die Villa ist ein Ort der Begegnung für Kinder, Jugendliche und Erwachsene im Erlanger Stadtteil „Am Anger“.

Sie finden in dieser Einrichtung des Amtes für Stadtteilarbeit vielfältige und kostengünstige Möglichkeiten zur Freizeitgestaltung: Sie können Kultur erleben, Familienfeste feiern, Ihrem Hobby nachgehen, Erfahrungen austauschen, etwas für die Gesundheit tun, selbst aktiv werden und das Programm mitgestalten.

Zahlreiche Gruppen und Vereine haben in der barrierefrei ausgebauten ehemaligen Direktorenvilla eine Heimat gefunden: Freizeitgruppen, deutsch-ausländische Kulturvereine, Eltern-Kind-Gruppen und Selbsthilfegruppen. Im idyllischen Park bietet ein kleines Amphitheater den idealen Rahmen für Sommerfeste, Kindertheater und andere Veranstaltungen.

Tipp

Im Stadtteilzentrum finden Sie außerdem das „Café Villa“ (Begegnungstreff für Geflüchtete, Zugezogene und Erlanger*innen), den „Sozialtreff“ mit Lebensmittelausgabe an Berechtigte, den „Nähtreff“ und den Handarbeitstreff „Die fleißigen Bienen“, sowie Bewegungsangebote, Kurse der Jugendkunstschule und Einzelveranstaltungen, beispielsweise „Tanz im Park“ u.v.m.

Weitere Ermäßigungen

- für Schüler*innen
- für Studierende
- für Schwerbehinderte

EP%

Angebote mit dem ErlangerPass

50 % Ermäßigung bei kostenpflichtigen Veranstaltungen, Kursen und Raumüberlassungen.



Treffpunkt Röthelheimpark

Schenkstraße 111 · 91052 Erlangen
Telefon: 09131 923 2777
E-Mail: buero@treffpunkt-roethelheimpark.de
www.treffpunkt-roethelheimpark.de

Der Treffpunkt Röthelheimpark heißt alle Bürger*innen Erlangens – besonders aus dem Stadtteil Röthelheim – herzlich willkommen, ganz gleich welchen Alters, Geschlechts oder welcher Herkunft. Hier entsteht ein lebendiger Ort, an dem Kinder, Jugendliche, Erwachsene und Senior*innen miteinander ins Gespräch kommen, aktiv werden und Gemeinschaft erleben. Unter einem Dach vereint das Haus die Offene Kinderarbeit FUNKI, die Jugendarbeit und die Stadtteilarbeit. Gemeinsam mit vielen engagierten Haupt- und Ehrenamtlichen entsteht so ein buntes Programm, das zum Mitmachen und Mitgestalten einlädt. Die freundlichen Räume mit Gruppenräumen, Eltern-Kind-Raum, Saal und Küche können außerdem für private oder kulturelle Veranstaltungen gemietet werden.

Tipp

Fast alle internen Veranstaltungen sind kostenlos oder nur mit geringem Unkostenbeitrag.

EP%

Angebote mit dem ErlangenPass

Die Raummieten im Stadtteilhaus Treffpunkt Röthelheimpark sind um 50 % ermäßigt.



Mütter- und Familientreff Erlangen

Paulistraße 1 · 91054 Erlangen
Telefon: 09131 26568
E-Mail: info@muefaff-erlangen.de
www.muefaff-erlangen.de

Der Mütter- und Familientreff gestaltet seit 1986 rein ehrenamtlich Erlangen bunter und familienfreundlicher. Das Team verbessert mit viel Leidenschaft und Herzblut die Lebenssituation von Familien in Erlangen und Umgebung. Die Gemeinschaft mit anderen Eltern, Großeltern und Kindern kann Entlastung, neue Sicherheit und Abwechslung bieten. Bei entsprechender Wohlfühlatmosphäre gibt es genügend Platz für vielfältige Angebote, z. B. offener Treff, Spielgruppen, Eltern-Kind-Gruppen, Bewegungsangebote für Erwachsene & (Klein-)Kinder, Vorträge, Workshops.

Tipp

Kostenfreie Angebote:
der offene Treff, Vorträge sowie einige Workshops

EP%

Angebote mit dem ErlangenPass

Ermäßigungen beim Jahresbeitrag und ermäßigte Gebühren (ca. 30 %) bei ausgewiesenen Kursen.

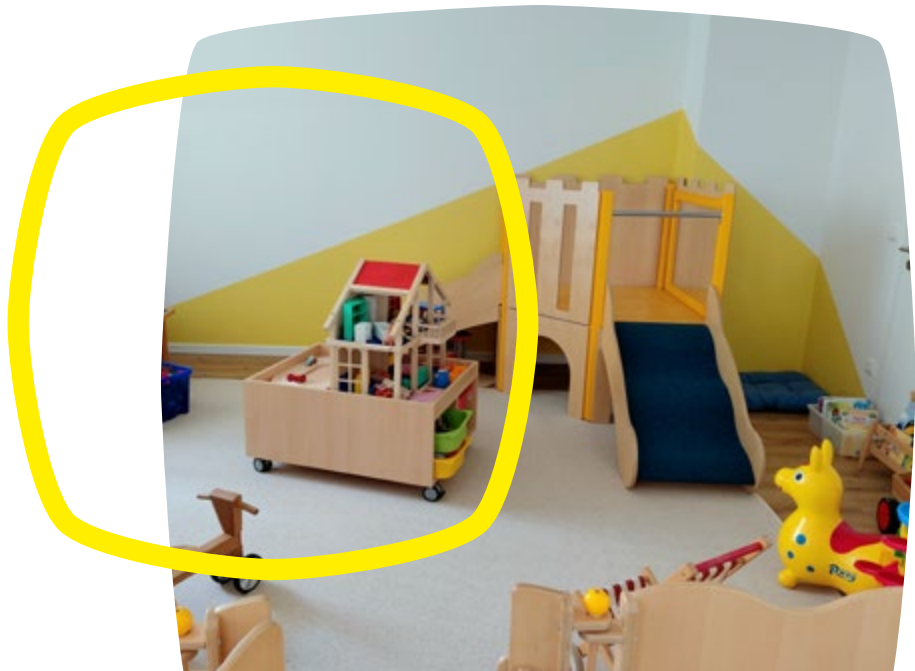

Zentrum für Alleinerziehende, Grünes S.O.f.A.

Drausnickstraße 82 · 91052 Erlangen
Telefon: 09131 208914
E-Mail: info@alleinerziehendenzentrum.de
www.alleinerziehendenzentrum.de

Die Anlaufstelle für alleinerziehende Familien unterstützt Eltern mit Beratungen und Vorträgen bei ihrem Erziehungsauftrag. Das Zentrum für Alleinerziehende bietet für Sie offene Treffs an (z. B. Sonntags Café, Baby Café, Selbsthilfegruppen) und trägt damit zum Aufbau eines sozialen Netzwerkes bei. Bewegungskurse für Eltern mit Kinderbetreuung, kreative Familienworkshops, Hilfe im Büroalltag und Behördenschungel, Selbsthilfe durch Vernetzung und Gruppenangebote, Einzel- und Gruppengespräche rund um das Thema Trennung, Scheidung und Kinder sowie weitere Veranstaltungen runden das Angebot ab.

Tipp

Kostenfreie Angebote:
Vorträge und Gesprächskreise, Kinderbetreuung
Veranstaltungen, Familien-Feste u. s. w.

Weitere Ermäßigungen

- für Familien
- für Alleinerziehende

EP%

Angebote mit dem ErlangenPass

Der Besuch der Vorträge ist kostenfrei, 50 % Ermäßigung bei Teilnahme an Ausflügen, S.O.f.A Mitgliedsbeitrag, Workshop- und Kursgebühren z. B. Wen-Do Kurse, Orientalischer Tanzkurs oder Zirkus Workshop.

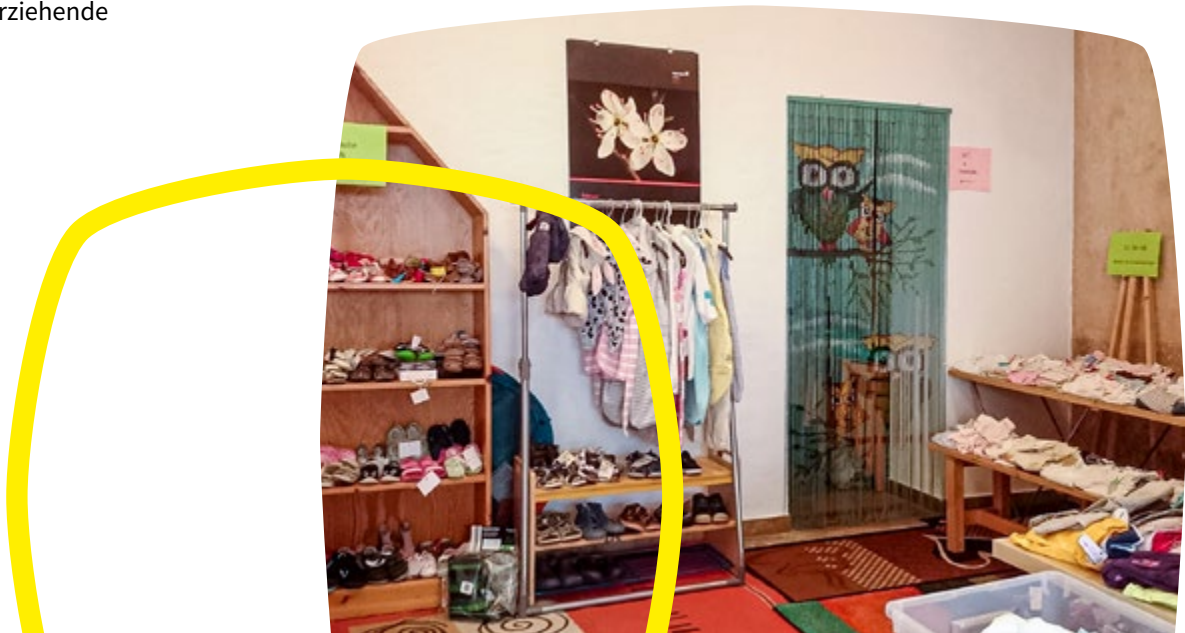

Sozialtreff Erlangen

In der Villa – Äußere Brucker Str. 49 · 91052 Erlangen
Telefon: 09131 29494
E-Mail: info@sozialtreff-erlangen.de
www.sozialtreff-erlangen.de

Im Jahr 2008 erfolgte zunächst die Gründung des „Grünen Samstagstreff“. Um die Aktivitäten auf eine breitere Basis zu stellen und den wachsenden Besucherzahlen gerecht zu werden, wurde darauf aufbauend 2010 der Verein „Sozialtreff Erlangen e. V.“ gegründet. Der Verein ist nicht parteipolitisch gebunden. Zu den Mitgliedern zählen inzwischen auch Besucher*innen des Sozialtreffs, die wichtige Aufgaben bei der Organisation des Samstagstreffs übernehmen. Zwei Mal im Monat bietet der Sozialtreff für Sie im Bürgertreff „Die Villa“ den Offenen Samstagstreff mit Frühstückstisch und Verteilung von haltbaren Lebensmitteln an.

EP%

Angebote mit dem ErlangenPass

Der ErlangenPass dient als Berechtigungsausweis für die Lebensmittelausgabe.



Frauzentrum Erlangen

Gerberei 4 · 91054 Erlangen
Telefon: 09131 20 8023
E-Mail: info@frauenzentrum-erlangen.de
www.frauenzentrum-erlangen.de

Das Frauenzentrum Erlangen ist ein offener Ort für Frauen, die sich austauschen, weiterbilden oder einfach Gemeinschaft erleben möchten. In den Treffen, Workshops und Veranstaltungen für Frauen/FLINTA* stärken sich die Teilnehmenden gegenseitig, teilen Erfahrungen und geben Unterstützung – für Personen in allen Lebenslagen. Die Veranstaltungen kosten teilweise Eintritt, sind manchmal auf Spendenbasis und manchmal auch kostenlos. Informationen hierzu finden Sie im Programmheft oder auf der Webseite.

Diakonisches Zentrum Sozial- und Familienberatungsstelle

Frauenauracher Straße 1 a · 91056 Erlangen
Telefon: 09131 90 5410
E-Mail: beratungsstelle@diakonisches-zentrum-er.de
www.dz-erlangen.de

Das Zentrum für Kinder und Familien bietet in der Beratungsstelle nach vorheriger Terminvereinbarung Unterstützung, Beratung und ggf. Weitervermittlung zu persönlichen, familiären oder sozialen Problemlagen. Die Leistungen der Beratungsstelle stehen allen Büchenbacher Bürger*innen zur Verfügung und sind kostenlos.



Kinder- und Jugendtreffs

Jugendtreffs bieten Jugendlichen die Möglichkeit, ihre Freizeit kreativ, sinnvoll und mit ihresgleichen zu gestalten. Die Art der Angebote in den jeweiligen Einrichtungen orientiert sich an den Bedürfnissen und Interessen der Kinder und Jugendlichen. In vielen Treffs werden diese aktiv in die Programmgestaltung mit einbezogen.



FunKi Offener Kindertreff

Schenkstraße 111 · 91052 Erlangen
Telefon: 09131 61 0749
E-Mail: oka@treffpunkt-roethelheimpark.de
www.treffpunkt-roethelheimpark.de

für Kinder von 6 – 12 Jahre
mit Freunden treffen und Kickern, Musik
machen, kochen, basteln oder einfach chillen
Hilfe und Unterstützung, regelmäßige
Workshops und Ferienprogramme

Jugendtreff Easthouse

Schenkstraße 111 · 91052 Erlangen
Telefon: 09131 30 2259
E-Mail: oja@treffpunkt-roethelheimpark.de
www.treffpunkt-roethelheimpark.de

Offener Treff
Workshops
Ausflüge
Beratungsangebot

Jugendhaus West

Donato-Polli-Straße 1 · 91056 Erlangen
Telefon: 09131 86-3574 oder 86-3575
E-Mail: jugendhaus-west@stadt.erlangen.de
erlangen.de/aktuelles/jugendhaus-west-buechenbach

Offene Jugendsozialarbeit der Stadt Erlangen
unabhängig von Nationalität, Religion,
Weltanschauung und Geschlecht
für junge Menschen aus dem Stadtteil Büchenbach



Jugendhaus Black Box

Remarweg 33 · 91058 Erlangen
Telefon: 09131 86-3525
E-Mail: ojsa.blackbox@stadt.erlangen.de
erlangen.de/aktuelles/jugendhaus-black-box

Offene Jugendsozialarbeit des Stadtjugendamts Erlangen für junge Menschen zwischen 10 und 27 Jahren aus dem Stadtteil Bruck, unabhängig von Nationalität, Religion, Geschlecht und Weltanschauung. Vielfältiges Angebot: Offene Treffs, schul- und berufsorientierte Unterstützung, Ausflüge, Projekte, geschlechtsspezifische Arbeit (Mädchen- und Jungentreff), sozialpädagogische Beratung, Begleitung und Vermittlung bei jeglichen Themen und Problemlagen.

Jugendtreff Fuxx

Fuchsenwiese 1 · 91054 Erlangen
Telefon: 09131 8005-84
E-Mail: fuxx@e-werk.de
www.e-werk.de/das-kulturzentrum-e-werk/jugendtreff-fuxx

Offene Jugendsozialarbeit, offener Treff, gemeinsame Koch- und Bastelaktionen, Musik- und Tanzworkshops, geschlechtssensible Angebote und ein abwechslungsreiches Ferienprogramm

Weitere Jugendtreffs

Jugendsozialarbeit Büchenbach Süd

Goldwitzerstraße 27 · 91056 Erlangen
Telefon: 09131 86-3546
E-Mail: ojsa.buechenbach-sued@stadt.erlangen.de

Offene Jugendsozialarbeit Bruck @ONE

Junkersstraße 1 · 91058 Erlangen
Telefon: 09131 86-3561 oder 86-3562
E-Mail: ojsa-bruck@stadt.erlangen.de

Offene Jugendsozialarbeit Anger 32

Am Anger 32 · 91052 Erlangen
Telefon: 09131 86-3520
E-Mail: ojsa.anger@stadt.erlangen.de



1.2 | Kultur und Bildung

E-Werk Kulturzentrum

Fuchsenwiese 1 · 91054 Erlangen
Telefon: 09131 8005-0
E-Mail: info@e-werk.de
www.e-werk.de

Das E-Werk beherbergt ein Kino und fünf verschiedenen große Spielstätten – von der familiären Kellerbühne bis hin zum großen Saal. Die Kellerbühne ist Kneipe, Restaurant und Veranstaltungsort in einem und sozusagen das Herz des E-Werks. Zusammen mit weiteren Veranstaltungsflächen hat das E-Werk eine Besucheraufnahmekapazität von 2.500 Menschen. Jährlich besuchen 250 – 300.000 Gäste das E-Werk.

Neben einem ausgewählten Konzert- und Veranstaltungsprogramm gibt es zahlreiche niederschwellige Angebote für umsonst und fast umsonst.

Tipp

Abwechslungsreiche Veranstaltungen, wie Lesungen, Vorträge und Ausstellungen, Konzerte bereichern das vielseitige Angebot und sind teilweise kostenfrei oder auf Spendenbasis

www.e-werk.de/programm/alle-termine/

- hier kann nach „Eintritt frei“ und „ErlangenPass“ gefiltert werden
- kostenfreie und Veranstaltungen auf Spendenbasis sind auf der Website und im Programmfolder farblich gekennzeichnet

Weitere Ermäßigungen

Weitere Ermäßigungen sind möglich, jedoch von der jeweiligen Veranstaltung abhängig. Bitte fragen Sie direkt im Ticketverkauf nach oder informieren Sie sich unter www.e-werk.de.

EP%

Angebote mit dem ErlangenPass

Ermäßigungen bis zu 100 %.



Veranstaltungen im E-Werk

Kino

Kino (regulär)

Das charmante kleine Kino mit seinen 45 Plätzen, befindet sich im 2. Stock des Kulturzentrum E-Werks. Der Schwerpunkt des Programms liegt auf Arthouse Kino, nahezu alle Filme werden in der original Sprachversion mit deutschen Untertiteln gezeigt.

Dazu kommen verschiedene beliebte Filmreihen (cinéma français, Weitsicht Erlangen, La Dolce Vita – Kaffee, Kuchen und Kino), Festivals (Weekend of Fear, Französische Filmtage, Comic Film Fest) und Kooperationen mit Erlanger Initiativen und Vereinen. Das Kinoprogramm wird im Monatsrhythmus geplant und liegt in Druckform im E-Werk und an vielen Stellen in der Innenstadt aus. Infos und Tickets online unter www.e-werk.de/kino

Tipp

Weitsicht Erlangen-Reihe – hier ist der Eintritt frei!

Weitere Ermäßigungen

- für Kinder
- für Schüler*innen
- für Studierende
- für Auszubildende

La Dolce Vita Filmreihe

Die Filmreihe La Dolce Vita – Kino am Nachmittag, richtet sich an all diejenigen Cineasten, die es gern gemütlich angehen. Zu La Dolce Vita kommt man nicht nur der Filme wegen, sondern auch für Kaffee und Kuchen.

Vor Filmbeginn können Sie sich ab 14:30 Uhr mit Besucher*innen der Kellerbühne auf ein Stück Kuchen und eine Tasse Kaffee oder Tee treffen.

Ab 15:30 Uhr beginnen die sorgfältig ausgewählten Filme im E-Werk Kino.

Eintritt: 9 Euro für Kinobesuch inkl. Kaffee und Kuchen.

Infos und Tickets online unter www.e-werk.de/la-dolce-vita

EP%

Angebote mit dem ErlangenPass

Der Kinobesuch kostet 4,50 Euro Eintritt.

EP%

Angebote mit dem ErlangenPass

Der Kinobesuch inkl. Kaffee und Kuchen kostet 6 Euro Eintritt.

Partys

www.e-werk.de/programm/partys

Im Kulturzentrum E-Werk wird gefeiert. Wer tanzen und Musik mit Freunden genießen will, ist immer willkommen. In verschiedenen Partyreihen bietet das E-Werk für viele Musikgeschmäcker genau das Richtige. Von den 80ern über die 90er bis hin zu den Hits von heute.

EP%

Angebote mit dem ErlangenPass

2 Euro Eintritt für die
regulären Samstagpartys.

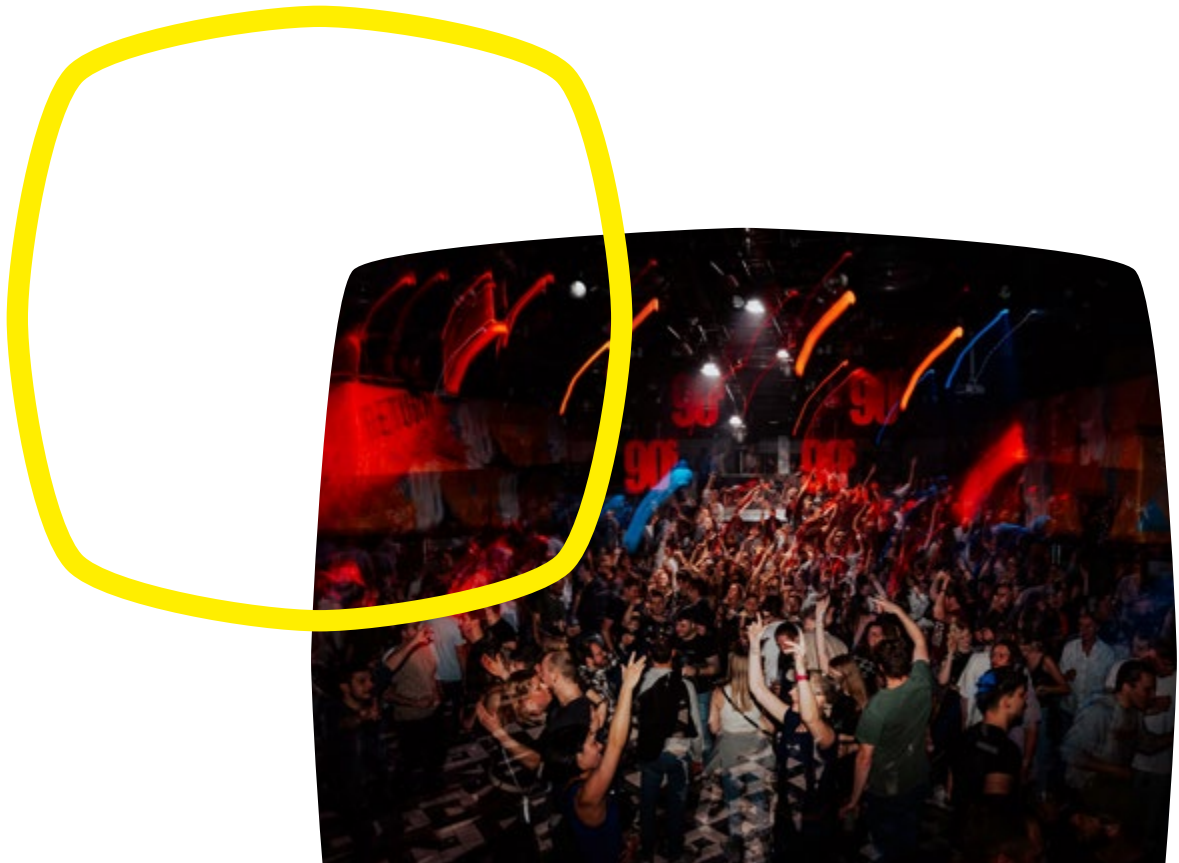

Weitere Veranstaltungen im E-Werk

www.e-werk.de/programm/alle-termine

Eintritt frei

- Fahrradwerkstatt
- Töpferwerk (nur Werkstatt- und Materialgebühr)
- Jonglier- und Akrobatikgruppe
- Spielegruppe
- Contact Improvisation
- Umsonst & Drinnen
- Tanztee
- Trauerwerk
- Open Air Kino
- Mieterberatung – immer dienstags kostenlose Beratung in Mietfragen
- Erlangen Rythms of Resistance
- Wortwerk
- Jazz4free
- Pong



KinderKulturTag

Beim KinderKulturTag stellt das Kulturzentrum E-Werk jeden Monat ein anspruchsvolles Programm für Familien auf die Beine. Der KinderKulturTag begeistert nach wie vor sehr viele kleine und große Kulturliebhaber. Er bietet eine bunte Mischung aus Theater, Lesungen und Konzerten, bei denen Sie staunen, lernen, entdecken, kreativ sein und einen wundervollen Nachmittag mit der ganzen Familie verbringen können.



Reihenveranstaltungen

- Poetry Slam
- 4 Songs für ein Halleluja
- Kneipensingen für Alle!
- U20 Poetry Slam
- Kinderkulturtag
- Improtheater holterdiepolter!
- und viele andere mehr



Angebote mit dem ErlangenPass

Reihenveranstaltungen
und KinderKulturTag
freier Eintritt

schauspiel erlangen

Theaterstraße 1 · 91054 Erlangen
Telefon: 09131 86-2511
E-Mail: kasse@schauspiel-erlangen.de
schauspiel-erlangen.de

Das vielseitige Programm des schauspiel erlangen – des städtischen Theaters in Erlangen – umfasst modernes, spartenübergreifendes Schauspiel mit innovativen Produktionen, die oftmals mit Elementen aus Tanz, Musik oder Puppenspiel arbeiten. Ergänzt wird es u.a. durch Talkrunden und öffentliche Proben. Für Kinder und Jugendliche gibt es ein umfangreiches theaterpädagogisches Mitmach-Angebot, beispielsweise die Ferienworkshops für Kinder (s. Seite 187).

Tipp

Kostenfreie Angebote:

- Öffentliche Probe
 - Publikumsgespräche
 - Foyergespräche des Fördervereins
 - Lange Theaternacht zur Spielzeiteröffnung im Oktober
- Mehr Infos hierzu finden Sie auf der Homepage.

Weitere Ermäßigungen

- Schüler*innen, Studierende und Auszubildene (bis zum 30. Lebensjahr)
- Empfänger*innen von Berufsausbildungsförderung
- Personen im Freiwilligen Sozialen/ Ökologischen/ Kulturellen Jahr (bis zum 30. Lebensjahr)
- Empfänger*innen der Grundsicherung
- Empfänger*innen von Bürgergeld
- Asylbewerber*innen
- Inhaber*innen der Aktiv-Card
- Schwerbehinderte (ab GdB 50) – Begleitpersonen von schwerbehinderten Menschen mit Merkzeichen B erhalten eine Freikarte
- Gruppen ab 8 Personen erhalten 15 % Rabatt auf den regulären Kartenpreis

EP%

Angebote mit dem ErlangenPass

50 % Ermäßigung auf Theatertickets des schauspiel erlangen (Markgrafen-theater und Theater in der Garage). Kinder erhalten, je nach Veranstaltung, zwischen 50 und 75 % Ermäßigung.

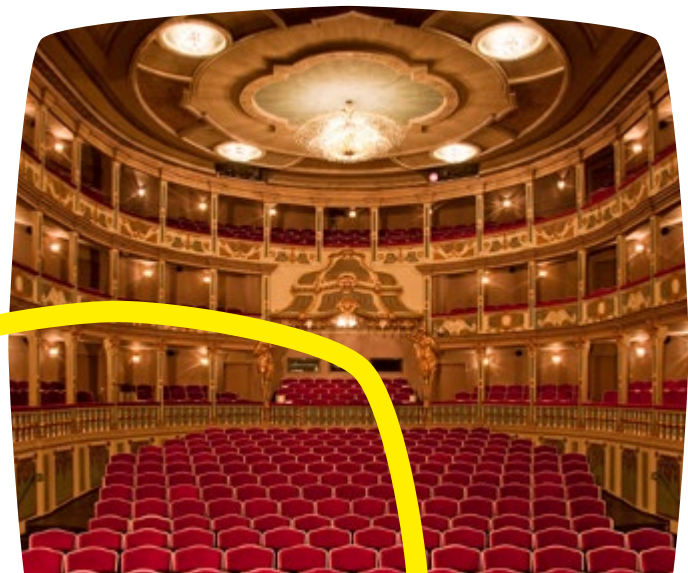

Theaterbühne fifty-fifty

Südliche Stadtmauerstraße 1 · 91054 Erlangen
Telefon: 09131 24855
E-Mail: mail@theaterfiftyfifty.de
www.theaterfiftyfifty.de

Das fifty-fifty ist eine Kabarettbühne, die sich durch ihren außerordentlichen Flair und ihren unbestechlichen Charme auszeichnet. Die Theaterbühne leistet einen wichtigen Teil zur kulturellen Vielfalt in Erlangen und ist stets darauf bedacht, nicht nur Altbewährtes, sondern auch neue, frische Einflüsse zu fördern.
Erleben Sie Kabarett, Comedy sowie ausgewählte Musikprogramme in familiärem Ambiente!

Weitere Ermäßigungen

- für Schüler*innen
- für Studierende
- Schwerbehinderte
- für Empfänger*innen von Bürgergeld
- für Vereinsmitglieder

EP%

Angebote mit dem ErlangenPass

Ermäßigung in Höhe von 6 Euro pro Karte. Die Tickets sind über Reservix, im fifty-fifty Ticketshop (Westliche Stadtmauerstr. 1) oder an der Abendkasse erhältlich. Pro Karte kann nur ein Rabatt gewährt werden.



Kultur des Landratsamtes Erlangen-Höchstadt

Nägelsbachstraße 1 · 91052 Erlangen
Telefon: 09131 803 1333
E-Mail: kultur@erlangen-hoechstadt.de
www.erlangen-hoechstadt.de/leben-in-erh/kultur/

Der Fachbereich Kultur des Landratsamtes Erlangen-Höchstadt veranstaltet in Zusammenarbeit mit den örtlichen Gemeinden des Landkreises regelmäßig Kulturveranstaltungen, wie Autorenlesungen, Konzerte, Theateraufführungen, Filmvorstellungen, Seminare und Kunstausstellungen.

Weitere Ermäßigungen

- für Schüler*innen
- für Studierende
- für Rentner*innen
- für Schwerbehinderte
- für Besitzer*innen der Bayerischen Ehrenamtskarte

EP%

Angebote mit dem ErlangenPass

Ermäßigter Eintrittspreis auf alle kostenpflichtigen Veranstaltungen.



internationales figuren.theater.festival

Gebbertstraße 1 · 91052 Erlangen
Telefon: 09131 86-1408
E-Mail: info@figurentheaterfestival.de
www.figurentheaterfestival.de

Das internationale figuren.theater.festival Erlangen, Nürnberg, Fürth, Schwabach ist eines der größten und wichtigsten Festivals Europas für zeitgenössisches Figuren-, Bilder- und Objekttheater. Es findet alle zwei Jahre statt. Mehr als 70 Compagnien aus rund 25 Ländern präsentieren ihre Arbeiten in über 200 Vorstellungen im Städtegroßraum – eines der größten Theaterfestivals in Deutschland überhaupt. Das internationale figuren.theater.festival forciert die künstlerische Begegnung unterschiedlicher Sparten ebenso wie das Aufeinandertreffen verschiedener Sichtweisen und Sehgewohnheiten.

Tipp

Aktionen im öffentlichen Raum, Gesprächsformate, Diskussionen und Vorträge sind kostenfrei. Eine Übersicht aller kostenfreien Veranstaltungen können Sie sich auf der Programmseite der Website über die Filterfunktion „Eintritt frei“ anzeigen lassen.

Zahl, was du kannst!

Mit dem „Zahl, was du kannst“-Prinzip können Sie – gemäß der eigenen finanziellen Leistungsfähigkeit – selbst einschätzen, welche Preisstufe Sie buchen. In Erlangen gibt es drei verschiedene Preise: den ermäßigten Preis, den Normalpreis und den Support-Preis.

EP%

Angebote mit dem ErlangenPass

Sie können den ermäßigten Preis wählen. Eine Nachweispflicht entfällt.



Comödie Fürth

Comödien-Platz 1 · 90762 Fürth
Telefon: 0911 749 3428
E-Mail: info@comoedie.de
www.comoedie.de

Seit der Eröffnung am 22. September 1998 hat sich die Comödie Fürth als Kult-Theater einen großen Namen weit über die Stadtgrenzen hinaus erspielt. Volker Heißmann und Martin Rassau, die beiden Vollblut-Humoristen, sind die Comödien-Zugpferde – wer kennt nicht ihre Paraderollen Waltraud und Mariechen!

Die Comödie gehört zu den führenden Unterhaltungstheatern Deutschlands. Alle namhaften und populären Kabarettisten, Comedians etc. geben sich hier die Klinke in die Hand. Zum Lachen sind Sie hier immer richtig.

Weitere Ermäßigungen

- für Schüler*innen
(Ermäßigte Restkarten an der Abendkasse)
- für Studierende
(Ermäßigte Restkarten an der Abendkasse)

EP%

Angebote mit dem ErlangenPass

Ermäßigte Restkarten an der
Abendkasse.



Internationaler Comic-Salon Erlangen

Gebbertstraße 1 · 91052 Erlangen
Telefon: 09131 86-1408
E-Mail: comicsalon@stadt.erlangen.de
www.comic-salon.de

Alle zwei Jahre findet mit dem Internationalen Comic-Salon Erlangen das größte und wichtigste Festival für grafische Literatur und Comic-Kunst im deutschsprachigen Raum statt. Bereits 1984 gegründet, hat die Biennale erheblichen Anteil daran, dass der Comic auch in Deutschland als „Neunte Kunst“ anerkannt ist.

In seinem umfangreichen Programm verbindet der Internationale Comic-Salon Kunst und Kommerz, Mainstream und Avantgarde und spiegelt so die ganze Vielfalt des lebendigen Genres wider.

An den vier Festivaltagen werden über 25.000 Besucher*innen in der deutschen Comic-Hauptstadt erwartet.

Tipp

Das Kinderprogramm „Kinder lieben Comics!“ sowie manche Ausstellungen sind kostenfrei!

Weitere Ermäßigungen

- für Kinder (unter 6 Jahren ist der Eintritt frei)
- für Jugendliche bis 14 Jahren
- für Schwerbehinderte (ab 50 % GdB) / für Begleitpersonen
(Ausweis mit B-Vermerk) ist der Eintritt frei

EP%

Angebote mit dem ErlangenPass

Es gilt der ermäßigte Eintrittspreis.



Erlanger Poet*innenfest

Gebbertstraße 1 · 91052 Erlangen
Telefon: 09131 86-1408
E-Mail: info@poetenfest-erlangen.de
www.poetenfest-erlangen.de

Jedes Jahr am letzten Augustwochenende feiert Erlangen den Auftakt zum deutschen Bücherherbst. Mit annähernd hundert Einzelveranstaltungen rund um die aktuelle Literatur, die in Lesungen und Gesprächen vorgestellt werden, zählt das 1980 gegründete Erlanger Poet*innenfest zu den größten und renommiertesten Literaturfestivals im deutschsprachigen Raum. Im Mittelpunkt stehen die langen Lesenachmittage im Schlossgarten. Die abendlichen Autor*innenporträts im Markgrafentheater sind jeweils einer hochrangigen Autorin bzw. einem Autor gewidmet. Das Kinder- und Familienprogramm bietet mit der Bilderbuch-Lesewiese, Lesungen von Kinder- und Jugendbuchautor*innen und der Druckwerkstatt ein anspruchsvolles Programm für alle Altersgruppen.

Tipp

Die meisten Veranstaltungen sind kostenfrei!

Zahl, was du kannst!

Mit dem „Zahl, was du kannst“-Prinzip können Sie – gemäß der eigenen finanziellen Leistungsfähigkeit – selbst einschätzen, welche Preisstufe Sie buchen. In Erlangen gibt es drei verschiedene Preise: den ermäßigten Preis, den Normalpreis und den Support-Preis.

EP%

Angebote mit dem ErlangerPass

Sie können den ermäßigten Preis wählen. Eine Nachweispflicht entfällt.



SommerNachtFilmFestival

Telefon: 0911 3000 6124

E-Mail: info@mobileskino.de

www.sommernachtfilmfestival.de

Jeden Sommer verwandeln Festival-Partner an über 100 Abenden Wiesen, Plätze und besondere Orte in der Region Nürnberg, Fürth und Schwabach, größtenteils unter freiem Himmel, in Kinosäle. Sorgfältige Filmauswahl ist den Veranstaltern dabei genauso wichtig wie das angebotene Rahmenprogramm. Mit dezenter Musikuntermalung, Livemusik, Gesprächen mit Regisseuren und Filmemachern und kühlen Getränke wird jeder Abend für Sie zum Kinovergnügen der ganz besonderen Art.

Weitere Ermäßigungen

- für Schüler*innen
- für Auszubildende
- für Studierende
- für Schwerbehinderte
- für Begleitpersonen von Schwerbehinderten mit Kennzeichen B (freier Eintritt)

EP%

Angebote mit dem ErlangenPass

Der Eintrittspreis ist an allen Spielorten des Festivals ermäßigt.

Hinweis: Ermäßigte Karten können nicht im Vorverkauf gekauft werden.



Städtische Sing- und Musikschule Erlangen

Südliche Stadtmauerstraße 35 · 91054 Erlangen
Telefon: 09131 86-2857
E-Mail: musikschule@stadt.erlangen.de
www.musikschule-erlangen.de

Musizieren macht stark für ein gelingendes Leben. Die Städtische Sing- und Musikschule Erlangen unterrichtet im Musikschulgebäude und in 16 Zweigstellen im Stadtgebiet über 2.000 Schüler*innen. Neben dem Instrumental- und Gesangsunterricht gibt es zahlreiche kostengünstige Großgruppen-Angebote für Kinder.

Weitere Ermäßigungen

- für Geschwister

EP%

**Angebote mit dem
ErlangenPass**

60 % Ermäßigung



gVe – Gemeinnütziger Theater- und Konzertverein Erlangen

Südliche Stadtmauerstr. 35 · 91054 Erlangen
Telefon: 09131 974 1601
E-Mail: sekretariat@gve.de
www.gve.de

Der gVe (Gemeinnütziger Theater- und Konzertverein Erlangen) ist die älteste kulturelle Bürgerinitiative Erlangens. Er gehört fest zum kulturellen Leben der Stadt und der Region. Der gVe wurde gegründet, um ein Konzert- und Theater-Leben mit Niveau zu ermöglichen. Pro Saison erleben Sie international renommierte Orchester, Ensembles und Star-Solisten in Erlangen. Darüber hinaus gestalten wir für Sie Familienkonzerte, Sonderveranstaltungen und eine eigene Reihe mit zeitgenössischer Musik.

Weitere Ermäßigungen

- für Studierende
- für Schwerbehinderte
- für gVe-Mitglieder
- für Besitzer*innen der Aktiv-Card
- für Besitzer*innen der Jugendleitercard (Juleica)

EP%

Angebote mit dem ErlangenPass

50 % Rabatt für Erwachsene auf die Ticketpreise an der Abendkasse und beim Ticket-erwerb in der gVe-Geschäfts-telle sowie ermäßigte Karten bei Familienkonzerten.



Buchhandlung Rupprecht

Nürnberger Straße 24–26 · 91052 Erlangen
Telefon: 09131 53 3950
E-Mail: erlangen@rupprecht.de
www.rupprecht.de

Die Buchhandlung Rupprecht wurde 1988 von Maria und Johannes Rupprecht gegründet. Heute gehören 52 Filialen in Bayern und Baden-Württemberg zum Unternehmen. 380 Mitarbeiter tragen zum ständigen Fortschritt bei. In den Geschäften finden Sie eine große Auswahl interessanter Bücher, Spiele, Kalender und Geschenkartikel. Wichtig ist der Buchhandlung Rupprecht auch die Leseförderung. Das Fachgeschäft organisiert deshalb Führungen mit Schulklassen in der Buchhandlung und lädt darüber hinaus auch Erwachsene zu Lesungen in die Buchhandlung ein.

EP%

Angebote mit dem ErlangenPass

Der Eintritt zu Veranstaltungen der Buchhandlung ist um 25 % ermäßigt.



Jazz & Klassik am Fluss

Veranstaltungsort: Kulturinsel Wöhrmühle · 91056 Erlangen
Telefon: 09131 974 1601
E-Mail: sekretariat@gve.de
www.jazz-und-klassik-am-fluss.de
www.gve.de

Jazz & Klassik am Fluss steht für Open Air Musik-Veranstaltungen auf höchstem Niveau im Bereich Klassik und Jazz – 2026 hat der gVe die Veranstaltung der Open Air Konzerte übernommen. Nach vielen Jahren, an denen die beiden Veranstaltungen „Jazz am See“ und „Klassik am See“ jährlich mit großem Erfolg am Dechsendorfer Weiher stattgefunden haben, finden die Konzerte nun als gemeinsame Großveranstaltung „Jazz & Klassik am Fluss“ auf der Kulturinsel Wöhrmühle statt, also „am Fluss“. Hier werden weiterhin Klassik- und Jazzkünstler*innen auf höchstem internationalem Niveau präsentiert und Sie können sicher sein: Das Programm für Jazz & Klassik am Fluss steht den vergangenen Zeiten am See in Nichts nach.

Weitere Ermäßigungen

- für Schüler*innen
- für Auszubildende
- für Studierende
- für Freiwilligendienstleistende (FSJ, FKJ, FÖJ – je bis zum vollendeten 30. Lj.)
- für Empfänger*innen von Bürgergeld
- für Empfänger*innen von Grundsicherungsleistungen
- für Asylbewerber*innen
- für Schwerbehinderte ab 50 % GdB u. deren Begleitung (sofern im Ausweis gekennzeichnet)

EP%

Angebote mit dem ErlangenPass

50 % Nachlass in den Kategorien 2–4 und 10 Euro Nachlass in Kategorie 1.

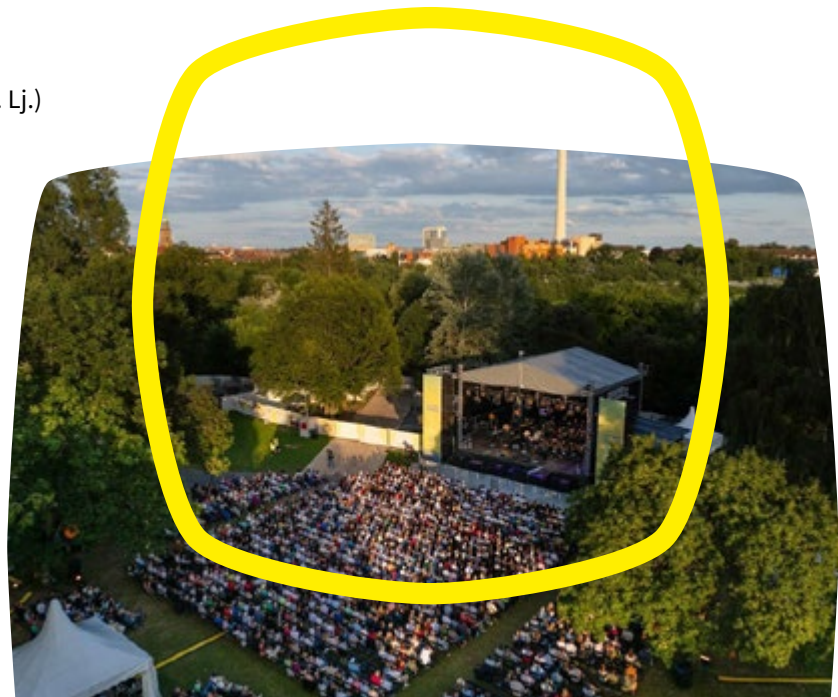

Konzerte des Erlanger Symphonieorchesters

Von-Lentersheim-Straße 9 · 91056 Erlangen
Telefon: 0152 5313 4149
E-Mail: karten@eso-erlangen.de
www.eso-erlangen.de

Das Erlanger Symphonieorchester hieß früher Erlanger Kammerorchester und besteht seit 1945 in Erlangen. In diesem großen Symphonieorchester erarbeiten Laien-Instrumentalist*innen und professionelle Musiker*innen aller Altersgruppen gemeinsam Werke der klassischen Orchester-Literatur und veranstalten 3 bis 4 mal pro Jahr in Erlangen und Umgebung sowie in den Erlanger Partnerstädten anspruchsvolle Symphoniekonzerte mit abwechslungsreichem Programm.

Weitere Ermäßigungen

- für Schüler*innen
- für Studierende
- für Schwerbehinderte mit Kennzeichen „B“ (Begleitperson)

EP%

Angebote mit dem ErlangenPass

Es gilt der ermäßigte Preis.



Schlossgartenkonzerte

Gebbertstraße 1 · 91052 Erlangen
Telefon: 09131 86-1408
E-Mail: kulturamt@stadt.erlangen.de
www.visit-erlangen.de/erlangen-musik



Zwischen Mai und August finden jährlich an vier bis acht Terminen sonntags um 11:00 Uhr die Erlanger Schlossgartenkonzerte statt. Im sommerlichen Ambiente des Schlossgartens vor der wunderschönen Kulisse der Orangerie genießen Musikbegeisterte Konzerte unterschiedlicher Stilrichtungen und Instrumentierungen. Die Konzertreihe ist eine der beliebtesten Musikveranstaltungen in unserer Stadt und ein einzigartiges Musikerlebnis, das in den vergangenen Jahren jährlich an die 10.000 Besucher*innen angelockt hat.

Tipp

Der Eintritt ist für alle frei!



Kirchenmusik St. Matthäus Erlangen

Rathenaustraße 1/ Ohmplatz · 91052 Erlangen
Telefon: 09131 97 7209
E-Mail: hartwich-duefel@web.de
www.matthaeus-erlangen.de

Das Kirchenmusik-Jahresprogramm umfasst ein vielseitiges und breit gefächertes Angebot an Konzerten und musikalischen Veranstaltungen. Über das ganze Jahr verteilt können Sie in der St. Matthäuskirche schöne Musik in einem stimmungsvollen Rahmen erleben.

Tipp

Einzelne Konzerte sind kostenfrei, diese sind im „Jahresprogramm Kirchenmusik“ gesondert ausgewiesen

Weitere Ermäßigungen

- für Kinder (freier Eintritt bis 14 Jahre)
- für Schüler*innen
- für Studierende

EP%

Angebote mit dem ErlangenPass

Freier Eintritt bei allen Konzerten. Für Konzerte der Preiskategorie A und B melden Sie sich bitte per E-Mail an.



Volkshochschule Erlangen

Friedrichstraße 19 – 21 · 91054 Erlangen
Telefon: 09131 86-2668
E-Mail: vhs.sekretariat@stadt.erlangen.de
www.vhs-erlangen.de

Die städtische Volkshochschule (vhs) ist ein Ort für alle Menschen und für lebenslanges Lernen in Gemeinschaft. Das Bildungsangebot umfasst die Programmbereiche Sprachen, Gesundheit, Beruf, Kultur, Gesellschaft und vhs club INTERNATIONAL mit jährlich 2400 Kursen und Einzelveranstaltungen – zum Teil im Online-Format. Wissensvermittlung von hoher Qualität – dafür steht Ihre vhs Erlangen.

Tipp

Bei vielen Angeboten ist der Eintritt frei. Vor allem in den Programmbereichen Gesellschaft, Kultur und vhs club INTERNATIONAL können Sie Einzelveranstaltungen kostenlos besuchen. Eine Übersicht finden Sie im Programmheft und auf der Internetseite der vhs.

Weitere Ermäßigungen

- für Schüler*innen
- für Studierende
- für Freiwilligendienstleistende (FSJ, FÖJ, BFD)
- für Au-Pair
- für Auszubildende
- für Empfänger*innen von Bürgergeld
- für Empfänger*innen von Grundsicherungsleistungen
- für Empfänger*innen von Wohngeld
- für Empfänger*innen von Berufsausbildungsbeihilfe
- für Empfänger*innen von BAföG-Leistungen
- für Empfänger*innen von Asylbewerberleistungen
- Kein Entgelt zahlen Assistenzkräfte als Begleitung für Menschen mit Behinderung (Voraussetzung Merkzeichen „B“ im Schwerbehindertenausweis).

EP%

Angebote mit dem ErlangenPass

75 % Ermäßigung für Kurse und Veranstaltungen.

Davon ausgenommen sind Studienreisen, Exkursionen, ggf. anfallende Materialkosten und Auslagen sowie Kurse, die im Programm mit „keine Ermäßigung möglich“ gekennzeichnet sind.



Stadtbibliothek Erlangen

Marktplatz 1 · 91054 Erlangen
Telefon: 09131 86-2282
E-Mail: stadtbibliothek@stadt.erlangen.de
www.stadtbibliothek-erlangen.de

In der Stadtbibliothek können Sie neben Büchern auch Filme, Hörbücher, Sprachkurse, Spiele, Tonies, CDs und Noten entleihen. Des Weiteren stehen E-Books und andere digitale Medien zur Ausleihe bereit (Franken-Onleihe, Overdrive, filmfreund, Naxos Music Library). Sie können das zur Verfügung stehende WLAN und die Internetarbeitsplätze nutzen. Lesen Sie in entspannter Atmosphäre vor Ort aktuelle Zeitungen und Zeitschriften. Für alle, die einen weiten Weg zur Stadtbibliothek haben, kommt die Fahrbibliothek in die Stadtteile. Mobilitätseingeschränkte Personen können sich Bücher und Medien kostenfrei nach Hause liefern und wieder abholen lassen. Besuchen Sie gerne die Lesungen, Ausstellungen, Vorträge und Workshops in der Erlanger Stadtbibliothek.

Tipp

Viele Vorträge, Workshops, Vernissagen und Lesungen können kostenlos besucht werden. WLAN sowie Lern- und Arbeitsplätze stehen gratis zur Verfügung.

Weitere Ermäßigungen

- für Schüler*innen
- für Auszubildende und Studierende
- für Empfänger*innen von BAföG
- für Empfänger*innen von Bürgergeld, Grundsicherungsleistungen, Asylbewerberleistungen und Wohngeld
- für FSJ- und BFD-Absolvent*innen
- für Besitzer*innen einer Aktiv-Card
- für Ehrenamtliche mit Lesepateschaft, Bildungspateschaft, Familienpateschaft, Flüchtlingspateschaft oder Leselernhelfer*innen

EP%

Angebote mit dem ErlangenPass

Kostenloser Jahresausweis der Stadtbibliothek.



Stadtmuseum Erlangen

Martin-Luther-Platz 9 · 91054 Erlangen
Telefon: 09131 86-2300
E-Mail: stadtmuseum@stadt.erlangen.de
www.stadtmuseum-erlangen.de

Das Stadtmuseum Erlangen am Martin-Luther-Platz präsentiert die Stadtgeschichte von der Vorgeschichte bis ins 20. Jahrhundert. Im Mittelpunkt steht die Barockstadt mit hugenottischen Handwerken und Manufakturen, mit Residenz und Universität. Weitere Themen sind die Umbrüche des Industriezeitalters und der Wandel der Stadtgesellschaft seit dem Kaiserreich. Der Rundgang endet mit der Entwicklung zur Siemens-Stadt nach dem Zweiten Weltkrieg. Anspruchsvolle Sonderschauen machen das Museum zu einem Anziehungspunkt für Jung und Alt. Der schöne, große Innenhof des barocken Gebäudes ist ideal für Aktions- und Familientage und andere Open-Air-Kultur.

Tipp

Kinder und Jugendliche unter 18 Jahren und Begleitpersonen von Schwerbehinderten mit dem Merkzeichen „B“ haben freien Eintritt. Immer donnerstags von 17 bis 20 Uhr, in der sonderausstellungsfreien Zeit sowie an besonderen Familien- und Aktionstagen ist der Eintritt frei.

Weitere Ermäßigungen

- für Schüler*innen
- für Studierende
- für Besitzer*innen der Aktiv-Card/Jugendleitercard
- für Freiwilligendienstleistende
- für Schwerbehinderte
- für Senior*innen ab 65 Jahre

EP%

Angebote mit dem ErlangenPass

Freier Eintritt, die Teilnahme an Führungen ist kostenfrei.

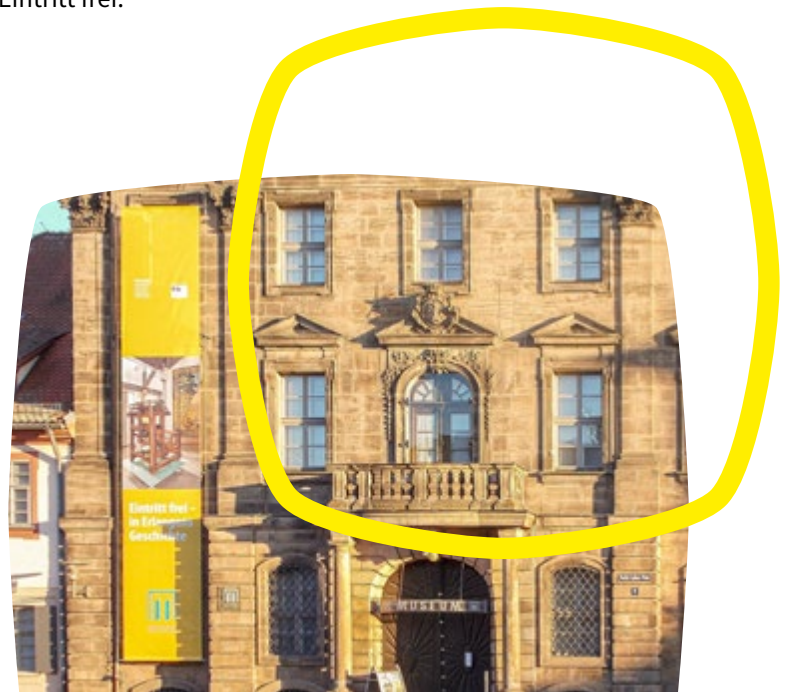

Kunstpalais Erlangen

Marktplatz 1 · 91054 Erlangen
Telefon: 09131 86-2735
E-Mail: info@kunstpalais.de
www.kunstpalais.de

Das Kunstpalais ist das Museum für internationale zeitgenössische Kunst in Erlangen. In wechselnden Ausstellungen zeigt es aktuelle Positionen und ermöglicht jungen internationalen Künstler*innen erste Einzelausstellungen. Alle Ausstellungen werden von einem vielfältigen Vermittlungsprogramm für Kinder, Familien und Erwachsene begleitet. Die Besucher*innen können im Museumsatelier selbst kreativ werden und ihre Kunstwerke mit nach Hause nehmen. Bitte beachten Sie auch die Kinder- und Familienformate des Kunstpalais Erlangen PalaisKids, PalaisKids@Night, Palais Minis, PalaisTeens und Palais Family.

Tipp

Am „Langen Donnerstag“ (immer der 1. Donnerstag im Monat) ist der Eintritt in die Ausstellungen zwischen 18 und 20 Uhr kostenfrei. Um 18:30 Uhr findet eine kostenlose Kurzführung statt.

Weitere Ermäßigungen

- für Kinder (unter 6 Jahren kostenfrei)
- für Jugendliche
- für Schüler*innen
- für Auszubildende
- für Studierende
- für Empfänger*innen von Berufsausbildungsförderung
- für Freiwilligendienstleistende (kostenfrei)
- für Besitzer*innen der Aktiv-Card/ Jugendleitercard
- für Senior*innen ab 65 Jahren
- für Empfänger*innen von Wohngeld
- für Schwerbehinderte ab 70 % mit Merkzeichen „B“ (Begleitperson kostenfrei)

EP%

Angebote mit dem ErlangenPass

Kostenfreier Eintritt in die Ausstellungen und Sonntagsführungen, 50 % Ermäßigung für die Kinder- und Familienformate und 50 % Ermäßigung für die Ferienworkshops des Kunstpalais Erlangen in Kooperation mit dem Kinderkulturbüro



Kinderkulturbüro

Südliche Stadtmauerstraße 35 · 91054 Erlangen
Telefon: 09131 86-2915
E-Mail: kinderkulturbuero@stadt.erlangen.de
www.kinderkulturbuero-erlangen.de

Das Kinderkulturbüro veranstaltet für Kinder im Schulalter während der Oster- und Sommerferien ein sehr vielfältiges Programm. Zur Faschingszeit laden zwei Kinderfaschingsveranstaltungen zum Besuch ein. Ergänzt wird das Angebot durch weitere Programme sowie (Figuren-) Theaterveranstaltungen für Kinder ab 3 Jahren.

Tipp

Das Kinderkulturbüro gibt jährlich zwei Ferienkarten heraus, eine für die Oster- und Pfingstferien und eine für die Sommerferien. Die Vorlage der Ferienkarte berechtigt bei verschiedenen Einrichtungen in der Umgebung zum kostenlosen oder vergünstigten Eintritt.

EP%

Angebote mit dem ErlangenPass

50 % Ermäßigung bei allen Veranstaltungen und Angeboten des Kinderkulturbüros sowie auf die Ferienkarten.



Jugendkunstschule Erlangen

Südliche Stadtmauerstraße 35 · 91054 Erlangen
Telefon: 09131 86-2812
E-Mail: juks@stadt.erlangen.de
www.juks-erlangen.de

Die Jugendkunstschule (JuKS) Erlangen ist eine außerschulische Bildungseinrichtung der Stadt Erlangen. In der JuKS können Kinder und Jugendliche sich in Workshops, Kursen und Sonderaktionen ausprobieren, experimentieren, ihre Kreativität spielerisch entdecken und sie entfalten. Das Angebot der Jugendkunstschule ist vielfältig: Die Inhalte reichen vom klassischen Zeichnen und Malen über Bauen mit Holz, Arbeit mit Ton, Upcycling-Projekten bis hin zu digitalen Medien, Natur, Forschung und Tanz. Sie werden begleitet von Künstler*innen und Fachleuten aus den unterschiedlichsten Bereichen. Grundsätzlich sind die Angebote für Kinder, Jugendliche und Familien geeignet.

Tipp

In der Jugendkunstschule gibt es regelmäßige kostenfreie Angebote wie beispielsweise die Kunsthaltestellen (in den Sommermonaten), das KUNSTcafé und die Spätschicht.

EP%

Angebote mit dem ErlangenPass

Kinder und Jugendliche erhalten 50 % Ermäßigung auf den Gesamtpreis (Kurs- und Materialentgelt).



Angebote im DHB

Hauptstraße 55 (im Altstadtmarkt) · 91054 Erlangen
Telefon: 09131 20 6424
E-Mail: info@dhb-erlangen.de
www.dhb-erlangen.de

Der Verein Familie und Bildung im DHB Erlangen e.V. bietet Ihnen eine Vielzahl von verschiedensten Angeboten z. B. Vorträge am Dienstagnachmittag und Freitagvormittag (Kunst- und Kulturkreis), Fahrten und Besichtigungen, Handarbeits- und Nähkreise, berufliche Ausbildungen (Hauswirtschafter*in, Fachhauswirtschafter*in), Gymnastikkurse, Kreativkurse, Kocherlebnisse, Haushaltsführerscheine und vieles mehr. Zudem stellen wir Ihnen Informationen zu Ernährung und haushaltsrelevanten Themen zur Verfügung.

Tipp

Die Energieberatung der Verbraucherzentrale Bayern bietet in den Räumen des DHB eine kostenfreie Erstberatung für Bauherren, Eigentümer und Mieter an (siehe Seite 207).

Weitere Ermäßigungen

- für Mitglieder

EP%

Angebote mit dem ErlangenPass

Die Dienstagnachmittags-Vorträge sind kostenfrei. Bei weiteren Kursen, Vorträgen und Fahrten gilt für ErlangenPass-Inhaber*innen der Mitgliedspreis.



Kinderschutzbund Erlangen

Strümpellstraße 10 · 91052 Erlangen
Telefon: 09131 20 9100
E-Mail: verwaltung@kinderschutzbund-erlangen.de
www.kinderschutzbund-erlangen.de

Der Kinderschutzbund setzt sich für die Rechte von Kindern und Jugendlichen ein. Die Anlaufstelle berät Sie in allen Fragen rund um Kinder und Familie. Sie erhalten Unterstützung und praktische Hilfe durch Vorträge, Elternkurse, psychologische Beratung und in besonderen Notfällen durch einen Notfallfonds. Der Kinderschutzbund stärkt Eltern in ihrer Erziehungskompetenz, damit Kinder stark aufwachsen können.

Tipp

Bei Erziehungs- oder familiären Problemen bietet der Kinderschutzbund eine kostenlose psychologische Beratung für Eltern an.

Weitere Ermäßigungen

- für Mitglieder

EP%

Angebote mit dem ErlangenPass

Kostenloser Besuch von Vorträgen. Bei Kursen erhalten Sie eine Ermäßigung von 50 %.



Musikinstitut Taktstelle

Raumerstraße 9 · 91054 Erlangen
Telefon: 09131 975 2872
E-Mail: info@taktstelle.de
www.taktstelle.de

Wenn Menschen das Wort “Musikschule” hören, dann denken sie oft an altmodischen und angestaubten Unterricht. Die Taktstelle bietet Ihnen eine hochmoderne und ganz auf Sie zugeschnittene Ausbildung. So können Sie Ihre Fortschritte auf dem Instrument so richtig genießen und über sich selbst hinauswachsen.

In der Taktstelle erwartet Sie ein erfahrenes Team von professionellen Lehrer*innen, die viel Freude daran haben, Schüler*innen jeden Alters bei ihren musikalischen Schritten zu begleiten. Moderner Unterricht für viele Instrumente in Ihrer Musikschule in Erlangen.

Darüber hinaus bietet die Taktstelle regelmäßige Schüler*innen-Konzerte, Bandstunden und Angebote zum gemeinsamen Musikmachen an.

EP%

Angebote mit dem ErlangenPass

20 % Rabatt auf den
30-minütigen wöchentlichen
Unterricht.



SeniorenNetz Erlangen

Henri-Dunant-Straße 4 · 91058 Erlangen
Telefon: 09131 1200-510
E-Mail: sne@seniorennetz-erlangen.de
www.seniorennetz-erlangen.de

Das SeniorenNetz Erlangen (SNE) hat das Ziel, älteren Menschen Wege in die „Digitale Welt“ zu erschließen. Ehrenamtliche Tutor*innen vermitteln Ihnen das nötige Wissen in altersgerechten Kursen. Bei Treffen in Neigungsgruppen, sowie Einzelgesprächen in Sprechstunden können Sie Ihr Wissen um PC, Tablet und Smartphone vertiefen.

Tipp

Bei „PC zum Kaffee“ in der Stadtbibliothek erhalten Sie von Mitgliedern des SeniorenNetzes Erlangen individuelle Beratung rund um Computer, Tablet, Smartphone und Internet. Bitte vereinbaren Sie für die Beratung einen Termin (Telefon: 09131 86-2355). Des Weiteren gibt es ein spezielles Frauennetzcafé.

Weitere Ermäßigungen

- für Fördermitglieder

EP%

Angebote mit dem ErlangenPass

Buchen der Kurse zum Mitgliedspreis (Ermäßigung von ca. 25 %). Alle anderen Veranstaltungen (Vorträge, Neigungsgruppen ...) sind zum Mitgliedspreis bzw. kostenfrei möglich.



deutsch-französisches Institut Erlangen

Südliche Stadtmauerstraße 37 · 91054 Erlangen
Telefon: 09131 979 1370
E-Mail: sprachkurse@dfi-erlangen.de
www.dfi-erlangen.de

Wenn Sie beim deutsch-französischen Institut (dFi) über die Türschwelle treten, finden Sie Frankreich mitten in Erlangen: Die muttersprachlichen Lehrkräfte begleiten Sie vom ersten Bonjour bis zur flüssigen Konversation und ein Team aus beiden Ländern arbeitet an kulturellen und pädagogischen Projekten, die den Dialog fördern und neue Ideen wachsen lassen. Das dFi versteht sich als der Mittler der französischen Sprache und Kultur in Nordbayern und ist Teil des internationalen Netzwerks der „Institut français“. Hier entdecken Sie die Sprache (Französischkurse für Erwachsene, für Jugendliche und Kinder) und die Kultur der frankophonen Welt!

Tipp

„Libra'vous“: An einem Samstag im Monat gibt es in der Mediathek des dFi eine Märchenstunde für Kinder und Croissants für alle, die in französischen Romanen, Comics, Magazinen und Fachbüchern schmökern möchten. Termine siehe Internetseite

Kostenfreie Angebote:

Lesungen und Vorträge, die Fête de la Musique am 21. Juni (Fest zum französischen Nationalfeiertag) u. v. m.

Weitere Ermäßigungen

- für Schüler*innen
- für Studierende

EP%

Angebote mit dem ErlangenPass

10 % Ermäßigung auf die Kursgebühr.



Nachhilfe-Team.net

Pfarrer-Stauf- Str. 3b · 53819 Neunkirchen-Seelscheid
E-Mail: service@nachhilfe-team.net
www.nachhilfe-team.net

Das Nachhilfe-Team bietet Ihnen Nachhilfelehrer*innen für Einzelnachhilfe, aktuell auch Online-Nachhilfe, ohne Bindung und Registrierung. Mittels einer Online-Plattform werden überprüfte Studenten*innen und Absolventen*innen vermittelt, deren Qualifikationen transparent angezeigt werden. Das Besondere daran: Man muss sich weder registrieren, noch ist man an Vertragslaufzeiten gebunden, sodass Schüler*innen stets flexibel entscheiden können, wann, wo und wie oft Unterricht stattfinden soll. Flexible Einzelnachhilfe in allen gängigen Schulfächern von der 1. bis zur 13. Klasse findet bei Schüler*innen zu Hause statt – ohne Laufzeiten oder Mindeststundenanzahl!

EP%

Angebote mit dem ErlangenPass

15 % Ermäßigung bei Nachhilfestunden.



KulturTafel Erlangen

Raumerstraße 9 · 91054 Erlangen
Telefon: 09131 6301-121
E-Mail: kulturtafel@diakonie-erlangen.de
www.kulturtafel-erlangen.de

Als ErlangenPass-Inhaber*in sind Sie herzlich eingeladen, Gast der Erlanger KulturTafel zu werden. Mit Unterstützung ehrenamtlicher Mitarbeiter*innen vermittelt die KulturTafel kostenlose Eintrittskarten. Tickets gibt es für viele Bereiche: Musik, Theater, Kabarett, Kleinkunst, Tanz, Ausstellungen, Kino, Sport, Workshops, Kinder- und Jugendveranstaltungen. Wenn es möglich ist, stellt Ihnen die KulturTafel gern zwei Karten zur Verfügung, und auch Familien können Veranstaltungen besuchen. Die KulturTafel freut sich sehr auf Ihre verbindliche Anmeldung. Das Anmeldeformular finden Sie ganz einfach auf der Webseite. Die Mitarbeiter*innen sind in der Regel dienstags und donnerstags von 9:00 bis 12:00 Uhr im Büro der KulturTafel in der Raumerstraße 9 für Sie da. Ihre Anliegen können Sie aber gern auch per Email schicken oder aber auf den Anrufbeantworter sprechen. Sie werden zurückgerufen.

Weitere Ermäßigungen

Bedürftige, die nicht für den ErlangenPass berechtigt sind und in Erlangens Umlandgemeinden oder im Landkreis wohnen, können sich ebenfalls mit den erforderlichen Nachweisen anmelden. Die KulturTafel freut sich auf Sie!

EP%

Angebote mit dem ErlangenPass

Der ErlangenPass dient als Berechtigungsnachweis.



Lernzentrum Huter

Hauptstraße 34 · 91054 Erlangen
Telefon: 09131 940 3585
E-Mail: info@lernzentrum-huter.de
www.lernzentrum-huter.de

Kinder jeden Alters haben Freude am Lernen, wenn diese neu entdeckt und geweckt wird. Im Lernzentrum Huter kennen die Mitarbeiter*innen viele Wege, um Ihr Kind für das Lernen zu begeistern.

Wenn es um das reine Lernen geht, bietet das Lernzentrum klassische Nachhilfe. Speziell auf die Bedürfnisse Ihres Kindes eingehend, legen gut ausgebildete und qualifizierte Fachkräfte einen besonderen Fokus auf Schwierigkeiten beim Lesen, Schreiben oder Rechnen.

Und für eine intensivere Unterstützung bietet die lerntherapeutische Praxis eine Vielzahl an Fördermöglichkeiten für Lernende mit Legasthenie, Dyskalkulie, Aufmerksamkeitsdefizit oder anderen Lernhürden.

EP%

Angebote mit dem ErlangenPass

Bei Neuanschreibung im Bereich Nachhilfe erhalten Sie 20 % Rabatt auf alle angebotenen Laufzeitverträge.



StudyTutors e.V.

Turnstraße 7 · 91054 Erlangen
E-Mail: info.erlangen@studytutors.de
studytutors.de/standorte/erlangen

StudyTutors e.V. (früher Studenten bilden Schüler e.V.) ist eine bundesweite Initiative mit Standorten in über 40 Universitätsstädten. Der studentisch organisierte Verein vermittelt engagierte Studierende als ehrenamtliche Nachhilfelehrer*innen an Kinder und Jugendliche, deren Familien sich sonst keine Nachhilfe leisten könnten. Die Teilnahme ist komplett kostenlos – Schüler*innen aller Altersstufen können sich online anmelden. Auch Studierende registrieren sich über die Website. Anhand ihrer Fächer werden passende Nachhilfepaare gebildet. Das Team von StudyTutors begleitet und unterstützt beide Seiten während der gesamten Zusammenarbeit.

EP%

Angebote mit dem ErlangenPass

Sie haben die Möglichkeit, kostenlosen Nachhilfeunterricht in Anspruch zu nehmen.



Kolpingfamilie Erlangen-Büchenbach e.V.

Forststraße 15 · 91056 Erlangen
Telefon: 09131 48 3015
E-Mail: kolping.buechenbach@gmx.de
www.vor-ort.kolping.de/kolpingsfamilie-erlangen-buechenbach/

Das Kolpingwerk ist ein weltweit agierender Sozialverband, gegründet von dem Priester und Sozialreformer Adolph Kolping, und versteht sich als Weg-, Glaubens-, Bildungs- und Aktionsgemeinschaft.

Als Teil der Zivilgesellschaft gestalten und prägen Kolpingsfamilien vor Ort das Gemeindebild und die Lebensverhältnisse der Menschen unter dem Motto: „Verantwortlich leben – solidarisch handeln“.

Im Programm der Kolpingfamilie finden Sie zahlreiche Veranstaltungen, Kurse, Informationsabende, Ausflüge und Reisen, bei denen Menschen jeden Alters willkommen sind. Eine Mitgliedschaft bei Kolping ist nicht erforderlich.

Tipp

Viele Veranstaltungen sind kostenlos, vor allem Vorträge, Eltern-Kind-Gruppen und verschiedene Aktionen.

Weitere Ermäßigungen

- für Kolpingmitglieder

EP%

Angebote mit dem ErlangenPass

50 % Ermäßigung auf alle kostenpflichtigen Angebote, ausgenommen Reisen. Hier ist jedoch eine individuelle Vereinbarung möglich.



KEB MittenInFranken e.V.

Haus der Stadtkirche
Vordere Sterngasse 1 · 90402 Nürnberg
Telefon: 0911 20 8111
E-Mail: info@keb-erlangen.de
www.keb-erlangen.de

Die KEB MittenInFranken e.V. ist ein eingetragener Verein, der in gemeinnütziger Weise dem Ziel der Erwachsenenbildung dient. Die Teilnahme an den Veranstaltungen steht grundsätzlich allen offen und ist unabhängig von Konfessions- oder Religionszugehörigkeit. Begnügen Sie sich nicht damit, rasch verwertbares Wissen zu erwerben, sondern wollen Sie in der Suche nach Sinn wertorientiert Ihr Leben gestalten und möchten Sie die Gesellschaft mit prägen? Dann werden Sie im umfangreichen Programm der KEB sicherlich fündig. In der Vielfalt der Angebote werden alle Generationen und Gesellschaftsschichten angesprochen.

Die Schwerpunkte im Programm der Katholischen Erwachsenenbildung liegen in den Bereichen Religion & Gesellschaft, Kunst & Kultur, Familie & Erziehung und Kompetenz & Ehrenamt. Die Veranstaltungen finden in Erlangen statt.

Tipp

Vor allem im Programmbereich Religion & Gesellschaft sind nahezu alle Vorträge kostenfrei.

EP%

Angebote mit dem ErlangenPass

25 % Ermäßigung auf alle kostenpflichtigen Veranstaltungen, die mit dem ErlangenPass-Logo gekennzeichnet sind.

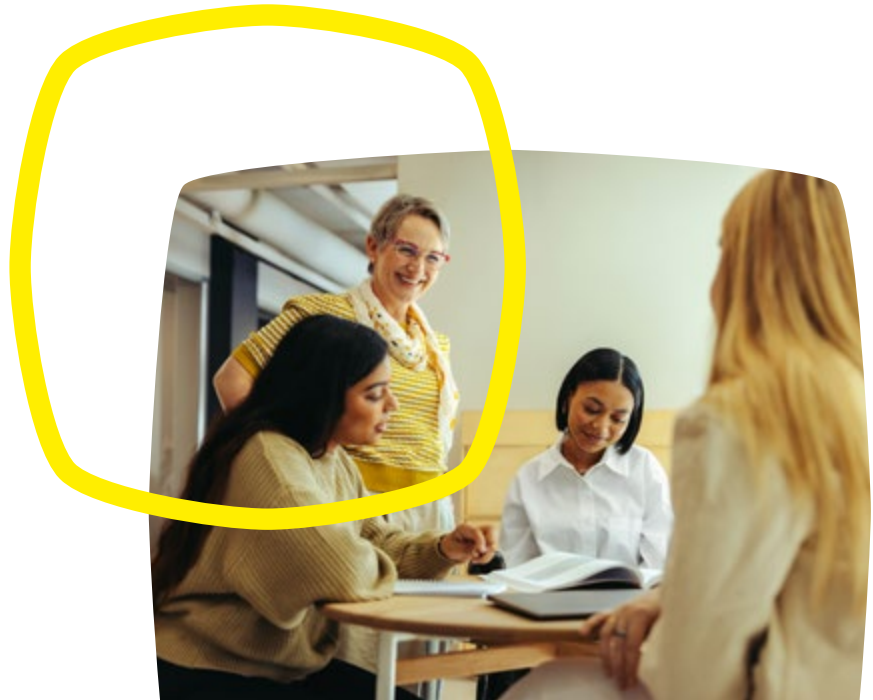

Comicmuseum Erlangen e.V.

Schiffstraße 9 · 91054 Erlangen
Telefon: 0178 196 3680
E-Mail: info@comic-museum.org
www.comic-museum.org

Der Comicmuseum Erlangen e.V. ist ein Verein, der es sich zum Ziel gesetzt hat, dass Erlangen ein Comicmuseum bekommt. Im Ladenlokal in der Schiffstraße werden regelmäßig Ausstellungen aus dem Comicbereich präsentiert. Sie haben die Gelegenheit, in Teilen der Sammlung zu schmökern. Regelmäßig finden Flohmärkte statt, an denen Sie doppelte oder beschädigte Sammlungsstücke gegen eine kleine Spende auslösen können.

Tipp

Der Eintritt in das Comicmuseum ist für alle kostenfrei.

EP%

Angebote mit dem ErlangenPass

50 % Ermäßigung auf den Mitgliedsbeitrag. Erlangen-Pass-Inhaber*innen dürfen sich je einen Comic aus der Flohmarktkiste aussuchen, solange der Vorrat reicht.



Lamm-Lichtspiele

Hauptstraße 86 · 91054 Erlangen
Telefon: 09131 20 7066
E-Mail: info@lamm-lichtspiele.de
www.lamm-lichtspiele.de

Wenn Sie den nächsten Kinobesuch im ältesten, noch betriebenen Kino Erlangens erleben möchten, dann besuchen Sie die Lamm-Lichtspiele. Bereits 1919 fand in seinen Räumen die erste Aufführung statt. Seit 1998 existiert das Kino als Filmkunsthaus. Ab dem Jahr 2000 wurden die Lamm-Lichtspiele in jedem Jahr mit dem Deutschen und dem Bayerischen Kinoprogrammpreis ausgezeichnet.

Weitere Ermäßigungen

- für Kinder bis 14 Jahre
- für Menschen mit Behinderung mit Merkzeichen „B“ und Begleitung
- für Fördervereinsmitglieder

EP%

Angebote mit dem ErlangenPass

2 Euro Ermäßigung auf den regulären Eintrittspreis, ausgenommen sind bereits ermäßigte Tarife.



BildungEvangelisch

Hindenburgstraße 46a · 91054 Erlangen
Telefon: 09131 20013
E-Mail: bildung.evangelisch-er@elkb.de
www.bildung-evangelisch.de

Kreativ & kontrovers ist das Motto von BildungEvangelisch – und in diesem Sinn finden Sie hier Angebote für alle, die nach besseren Antworten suchen. Gott und die Welt und vieles mehr sind die Themen. Was ist interessant in Kirche und Gesellschaft? Wo wird es schwierig in der Familie und bei der Erziehung? Was können Sie für Ihre Gesundheit tun? Wo finden Sie Genaueres über Theologie und Philosophie, über Religionen und den eigenen Glauben? Diese Fragen nimmt BildungEvangelisch in evangelischer Freiheit auf. Außerdem finden Sie hier Angebote zu Kunst und Kultur und ein Reiseprogramm. Die Veranstaltungen stehen allen Menschen offen, unabhängig von Konfession oder Religionszugehörigkeit.

Tipp

Sehr viele der Angebote bei BildungEvangelisch sind kostenfrei.

Weitere Ermäßigungen

- für Schüler*innen
- für Studierende
- für Arbeitssuchende

EP%

Angebote mit dem ErlangenPass

Es gilt die ermäßigte Gebühr gemäß den Anmeldebedingungen.



Lilien-Arche

Gustav-Adolf-Straße 2 · 91056 Erlangen
Telefon: 0171 474 9056
E-Mail: stefanstrasser@live.de
www.lilienarche.de

Seit 2009 finden Sie in der Lilien-Arche von Lilienzüchter Stefan Strasser einen besonderen Hortus mit Raritätengärtnerei, in der von April bis August unzählige Lilien, Iris und Taglilien blühen – einige Arten blühen auch im September und Oktober. Hier werden erfolgreich Lilien, Hemerocallis und Iris gezüchtet und kultiviert. Ziel und Zweck der Lilien-Arche ist es seltene, vom Aussterben bedrohte Pflanzen zu vermehren und an interessierte Pflanzenliebhaber weiterzugeben. Seit 2014 gehört sie dem Hortus-Netzwerk an und trägt die Bezeichnung „Hortus Lilium“. Im „Natur im Garten“-Schaugarten der Arche können Sie sehen, wie Sie durch Naturgartenelemente ein kleines Paradies und Blütenmeer für Insekten schaffen können, auch auf dem Balkon.

In der Lilien-Arche finden regelmäßig Führungen, Workshops und Vorträge statt – auch in Kooperation mit der vhs Erlangen. Die Veranstaltungen in Kooperation mit der vhs sind nicht kostenfrei. Hier erhalten ErlangenPass-Inhaber*innen allerdings eine Ermäßigung der reinen Kursgebühren in Höhe von 75 %.

EP%

Angebote mit dem ErlangenPass

Möglichkeit der kostenlosen Teilnahme an den Führungen, Workshops und Veranstaltungen der Lilien-Arche. Eine telefonische Anmeldung oder Anmeldung per Email mit Hinweis auf den ErlangenPass ist unbedingt erforderlich.

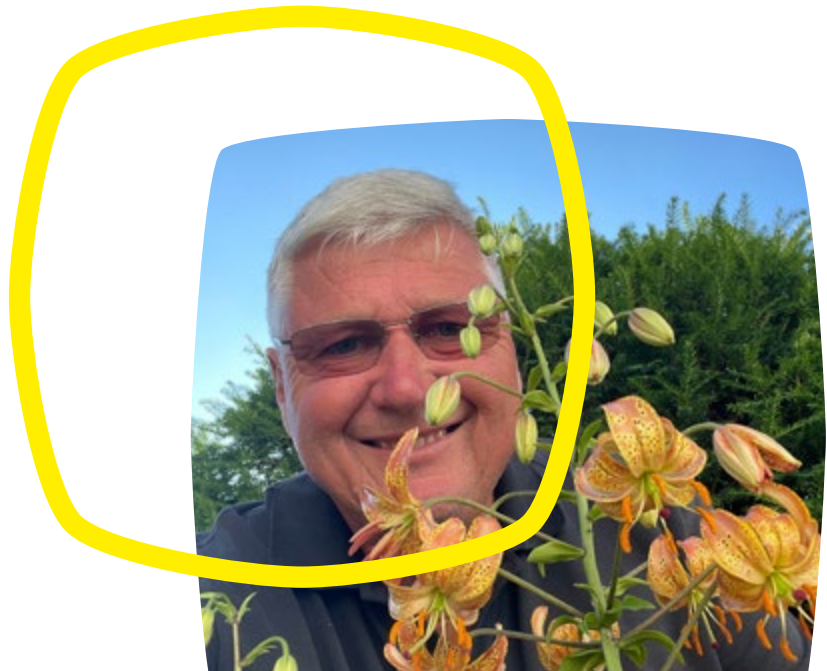

ARENA – der jungen Künste e.V.

Turnstraße 7 · 91054 Erlangen
Telefon: 09131 852 3922
E-Mail: orga@arena-festival.org
www.arena-festival.org

Seit über 30 Jahren verwandelt das ARENA-Festival Erlangen jedes Jahr in einen lebendigen Ort für Performance, Tanz und Theater. Das Festival steht für den Mut, neue Formen künstlerischen Ausdrucks auszuprobieren und bietet Raum für innovative, grenzüberschreitende Projekte. Organisiert wird es von engagierten Studierenden, die das Programm mit Leidenschaft, Kreativität und ehrenamtlichem Einsatz gestalten. Das ARENA-Festival versteht sich als Plattform für junge Künstler*innen, die neue Perspektiven eröffnen und frische Impulse in die Kulturszene bringen – ein Treffpunkt für alle, die zeitgenössische Kunst lieben, erleben und mitgestalten möchten.

Tipp

Wer keinen ErlangenPass besitzt, aber trotzdem wenig Geld zur Verfügung hat, kann sich bezüglich einer Ermäßigung an das Organisationsteam des ARENA-Festivals wenden.

Weitere Ermäßigungen

- Begleitpersonen von Menschen mit Behinderung mit Kennzeichen B erhalten eine Freikarte

EP%

Angebote mit dem ErlangenPass

Es gilt der ermäßigte Eintrittspreis.



Internationales Nürnberger Filmfestival der Menschenrechte

Königstraße 93 · 90402 Nürnberg
Telefon: 0911 231 8329
E-Mail: team@filmfestival-der-menschenrechte.de
www.nihrff.de

Spannende Filme zu spannenden Themen – so präsentiert sich alle zwei Jahre im Herbst das Internationale Nürnberger Filmfestival der Menschenrechte (NIHRFF). Es ist Deutschlands größtes und ältestes Filmfestival zum Thema Menschenrechte. Das Festival, das im Filmhaus Nürnberg und im Cinecittà stattfindet, zeigt eine Woche lang herausragende internationale Dokumentar- und Spielfilme zu politischen Themen in ihrer Originalsprache mit deutschen und/oder englischen Untertiteln. Viele Filmschaffende aus aller Welt stellen ihre Filme persönlich vor und stehen anschließend zu Gesprächen zur Verfügung. Das Rahmenprogramm bietet Schwerpunkt-Diskussionen zu den Themen der Filme sowie jeden Abend den Radio Z-Live Talk mit Festivalgästen, Konzerte und DJing in der Festival-Lounge. Alle Veranstaltungsorte sind barrierefrei erreichbar. In den Zwischenjahren findet jeweils der sog. Weekender des Festivals mit Menschenrechtsfilmen und Gesprächen im Filmhaus statt.

Tipp

Beim Erwerb eines Festivalpasses oder eines 5er-Tickets können Sie im Vergleich zum Einzelticket sparen. Das Abendprogramm in der Festival-Lounge im Künstlerhaus ist komplett kostenlos.

Weitere Ermäßigungen

- für Schüler*innen
- für Studierende
- für Auszubildende
- für Rentner*innen
- für Schwerbehinderte
- für hörgeschädigte Menschen

EP%

Angebote mit dem ErlangenPass

Der Eintritt für Veranstaltungen desselben Tages ist frei. Die Abholung der Freikarten erfolgt persönlich an der Kasse im Filmhaus Nürnberg.



Online-Seminare bei Contentbär

Kalkstraße 19 · 65606 Villmar
Telefon: 0176 6134 8704
E-Mail: nessmann@content-baer.de
www.content-baer.de/seminar-fuer-digitales-marketing/

Die Firma Contentbär ist eine bundesweit tätige Marketingagentur und zählt zu den führenden Spezialisten im Bereich Suchmaschinenoptimierung. Jeden Monat bietet sie aktuelle Online-Seminare zu Themen des digitalen Marketings an – ideal für alle, die Deutsch sprechen und sich für die digitale Welt begeistern. Die Seminare richten sich sowohl an Einsteiger als auch an Fortgeschrittene. Die Inhalte werden individuell an das Erfahrungsniveau der Teilnehmenden angepasst. So bietet Ihnen Contentbär eine praxisnahe Möglichkeit, in die Welt des Marketings einzusteigen oder bestehendes Wissen gezielt zu erweitern. Auch wenn Sie eine eigene Homepage betreiben, profitieren Sie von den vermittelten Strategien.

EP%

Angebote mit dem ErlangenPass

Das Online-Seminar ist kostenfrei; Sie erhalten ein Zertifikat.



Die Lange Nacht der Wissenschaften

Singerstraße 26 · 90443 Nürnberg
Telefon: 0911 81 0260
E-Mail: info@kulturidee.de
www.nacht-der-wissenschaften.de

Verblüffende Experimente, Führungen, Vorträge und vieles mehr – das bietet die Lange Nacht der Wissenschaften. Über 300 Institutionen in Nürnberg, Fürth und Erlangen öffnen alle zwei Jahre ihre Tore und präsentieren von 17 bis 24 Uhr neueste Forschungstrends und Technologien der Zukunft. Mit dabei sind neben den Hochschulen der Region zahlreiche Forschungseinrichtungen und Unternehmen und bieten exklusive Einblicke in die Arbeit, die sonst hinter verschlossenen Türen stattfindet.

Wissenschaft zum Anfassen und Staunen erwartet Nachwuchswissenschaftler*innen im Kinderprogramm von 14 bis 17 Uhr. Mit zahlreichen Workshops und Mitmach-Experimenten wird die Lange Nacht der Wissenschaften so zum Erlebnis für die ganze Familie.

Weitere Ermäßigungen

Infos zu weiteren Ermäßigungen finden Sie auf der Internetseite.

EP%

Angebote mit dem ErlangenPass

Ermäßigung auf den regulären Ticketpreis.



Siemens Healthineers MedMuseum Erlangen

Gebbertstraße 1 · 91052 Erlangen
Telefon: 09131 84 5442
E-Mail: medmuseum.team@siemens-healthineers.com
www.medmuseum.siemens-healthineers.com



Im MedMuseum tauchen Sie ein in die faszinierende Geschichte der Medizintechnik bei Siemens Healthineers.
Der Eintritt ist kostenfrei.

Kunstmuseum Erlangen

Nürnberger Straße 9 · 91052 Erlangen
Telefon: 09131 20 41 55
E-Mail: kunstmuseum@stadt.erlangen.de
www.kunstmuseumerlangen.de



Während der Ausstellungszeiträume können Sie das Kunstmuseum Erlangen kostenfrei besuchen. Die Öffnungszeiten sind Dienstag, Mittwoch, Freitag und Samstag von 11 bis 15 Uhr, Sonntag von 11 bis 16 Uhr.

Angebote der Nachbarstädte

Seit Oktober 2025 können Sie mit dem ErlangenPass kulturelle Einrichtungen in Nürnberg, Fürth, Erlangen und Schwabach nutzen. Diese neue Regelung macht es Ihnen leichter, Kunst, Kultur und Bildung in der ganzen Region zu erleben – und das zu ermäßigten Preisen.

Folgende Einrichtungen sind dabei beteiligt:

Stadtmuseum Fürth

Ottostraße 2 · 90762 Fürth, Telefon: 0911 974 3730
www.stadtmuseum-fuerth.de

Städtische Galerie Fürth

Königsplatz 1 · 90762 Fürth, Telefon: 0911 974 1690
kunstgalerie.fuerth.de

Stadtmuseum Schwabach

Museumsstraße · 91126 Schwabach, Telefon: 09122 86 0600
www.schwabach.de/kulturportal-stadtmuseum

Albrecht-Dürer-Haus Nürnberg

Albrecht-Dürer-Straße 39 · 90403 Nürnberg, Telefon: 0911 231 2568
museen.nuernberg.de/duererhaus

Stadtmuseum Fembohaus Nürnberg

Burgstraße 15 · 90403 Nürnberg, Telefon: 0911 231 2595
museen.nuernberg.de/fembohaus

Museum Tucherschloss und Hirsvogelsaal Nürnberg

Hirschelgasse 9-11 · 90403 Nürnberg,
Telefon: 0911 231 5421
museen.nuernberg.de/tucherschloss

EP%

Angebote mit dem ErlangenPass

Es gelten die jeweiligen Ermäßigungen.

Museum Industriekultur Nürnberg

Äußere Sulzbacher Straße 62 · 90491 Nürnberg,
Telefon: 0911 231 3875
museen.nuernberg.de/museum-industriekultur

Spielzeugmuseum Nürnberg

Karlstraße 13-15 · 90403 Nürnberg, Telefon: 0911 231 3164
museen.nuernberg.de/spielzeugmuseum

Dokumentationszentrum Reichsparteitagsgelände

Bayernstraße 110 · 90478 Nürnberg,
Telefon: 0911 231 7538
museen.nuernberg.de/dokuzentrum

Memorium Nürnberger Prozesse

Bärenschanzstraße 72 · 90429 Nürnberg, Telefon: 0911 231 28614
museen.nuernberg.de/memorium-nuernberger-prozesse

Kunsthalle Nürnberg

Lorenzer Straße 32 · 90402 Nürnberg, Telefon: 0911 231 2853
www.kunstkulturquartier.de/kunsthalle

Kunsthau Nürnberg, im KunstKulturQuartier

Königstraße 93 · 90402 Nürnberg,
Telefon: 0911 231 14678
www.kunstkulturquartier.de/kunsthau

Filmhaus Nürnberg, im KunstKulturQuartier

Königstraße 93 · 90402 Nürnberg, Telefon: 0911 231 7340
www.kunstkulturquartier.de/filmhaus



1.3 | Sport

Erlanger Rädli – Stadt Erlangen

Fahrstraße 18 · 91054 Erlangen
E-Mail: raedli@stadt.erlangen.de
www.raedli.de

Das Amt für Sport und Gesundheitsförderung der Stadt Erlangen veranstaltet nun seit über 30 Jahren immer am 1. Mai die Erlanger Rädli, welche jährlich über 2.000 Besucher*innen zählt.

Die Fahrrad-Rallye quer durch Erlangen ermöglicht es Ihnen auf verkehrsarmen, familienfreundlichen Routen zahlreiche Vereine und Institutionen, welche sich entlang der Routen präsentieren und ihre Arbeit vorstellen, kennenzulernen. Bei der abschließenden Tombola am Rathausplatz können Sie tolle Preise gewinnen.

Weitere Ermäßigungen

- für Familien

EP%

Angebote mit dem ErlangenPass

Die Teilnahme an der Rädli ist kostenlos. Startunterlagen und Lösungszettel erhalten Sie gratis.



BIG Programm – Stadt Erlangen

Fahrstraße 18 · 91054 Erlangen
 Telefon: 09131 86-1718
 E-Mail: big-projektbuero@stadt.erlangen.de
 big-erlangen.de

BIG steht für „Bewegung als Investition in Gesundheit“. Das Programm bietet günstige und qualitativ hochwertige Sport- und Bewegungsangebote an – von A wie Aquafitness bis Z wie Zumba. Besonders beliebt sind die Kurse zum Erlernen von Schwimmen und Fahrradfahren. BIG ist von Frauen für Frauen gemacht. Die Kurse sind wohnortnah, oft mit Kinderbetreuung und ganz ohne Leistungsdruck. Die Coaches sind kultursensibel und ausschließlich weiblich. Bei BIG kann man Kontakte zu Frauen aus aller Welt knüpfen. Auch die regelmäßigen Frauenfrühstücke, Planungstreffen, Workshops und Events sind eine tolle Möglichkeit, um nette Leute kennen zu lernen. Alle Kurse und Veranstaltungen werden gemeinsam mit den BIG-Frauen geplant. Ideen, Wünsche und Anregungen der Teilnehmerinnen werden berücksichtigt.

Tipp

In fast allen Kursen (außer im Wasser) kann man unverbindlich und kostenlos schnuppern. Zusätzliche Angebote und Veranstaltungen ergänzen das bunte Programm, z. B. Stadttouren und Kochkurse.

EP%

Angebote mit dem ErlangenPass

50 % Ermäßigung bei allen BIG-Angeboten, außer bei Kursen mit Festpreis.



Turnverein 1848 Erlangen

Kosbacher Weg 75 · 91056 Erlangen
 Telefon: 09131 42911
 E-Mail: info@tv48-erlangen.de
 www.tv48-erlangen.de

Der TV 1848 Erlangen ist ein moderner, zukunftsorientierter Breitensportverein mit über 175 Jahren Vereinstradition. Er bietet seinen Mitgliedern in über 450 Angeboten pro Woche u. a. Wettkampf-, Gesundheits-, Reha-, Inklusions-, und Freizeitsport für sämtliche Altersgruppen an. Dreimal im Jahr (Januar, April, September) startet das Kursprogramm mit sportlichen Angeboten für Mitglieder und Nichtmitglieder des TV 1848 Erlangen. Für Kinder bietet der Verein eine Sportschule, das Tanzstudio Vision-Vital, die Ballschule und die Sportferienbetreuung FEBELINO (s. Seite 183) in allen Ferien.

Tipp

Unter www.tv48-erlangen.de/sportprogramm finden Sie die Sportangebotsuche und somit auch ein für jeden passendes Angebot. Ein Klick lohnt sich.

Weitere Ermäßigungen

- für Kinder
- für Jugendliche
- für Schüler*innen
- für Studierende
- für Familien
(Rabatt bei mehreren Mitgliedern)
- für Ermäßigte und Rentner*innen auf Antrag
- für Alleinerziehende mit Kindern bis 17 Jahre
- Ermäßigungen in zusatzbeitragspflichtigen Abteilungen sind teilweise möglich

EP%

Angebote mit dem ErlangenPass

Ermäßigung des Erwachsenenbeitrags für den Hauptverein (Ermäßigten-Tarif), 50 % Ermäßigung für die Kursangebote (ausgehend vom Preis für Nichtmitglieder) und 50 % Ermäßigung für die im Text beschriebenen Angebote für Kinder und Jugendliche.



ATSV Erlangen

Paul-Gossen-Straße 58 · 91052 Erlangen
 Telefon: 09131 33190
 E-Mail: info@atsv-erlangen.de
 www.atsv-erlangen.de

Der ATSV Erlangen 1898 e. V. ist ein Erlanger Sportverein mit mehr als 1200 mehr oder weniger aktiven Mitgliedern in verschiedenen Sportarten. Die Fußballabteilung ist mit ca. 350 Mitgliedern die mitgliederstärkste Abteilung des ATSV Erlangen. Neben Fußball werden für Sie unter anderem die Sportarten Badminton, Volleyball, Judo, Kanu, Kendo, Kickboxen, Tennis, Wrestling, Gymnastik und Kinderturnen angeboten.

Weitere Ermäßigungen

- für Kinder
- für Jugendliche
- für Schüler*innen
- für Auszubildende
- für Studierende
- für Freiwilligendienstleistende
- für Rentner*innen
- für Schwerbehinderte ab 50 %

EP%

Angebote mit dem ErlangenPass

Der Beitrag für bestimmte Sparten ist ermäßigt. Bitte beachten Sie dazu auch die Beitragsordnung des Vereins. Ebenso gilt bei Vorlage des ErlangenPasses der ermäßigte Eintritt zu Fußballspielen.



FC Dechsendorf e.V.

Campingstraße 38 · 91056 Erlangen
 Telefon: 09135 3860
 E-Mail: info@fcd-er.de
 www.fcd-er.de

Der FC Dechsendorf e.V. besteht seit über 80 Jahren und liegt direkt neben dem Naherholungsgebiet Dechsender Weiher im Erlanger Westen. Er bietet seinen ca. 1.000 Mitgliedern ein breites Spektrum an sportlichen Betätigungsmöglichkeiten für Jung und Alt wie Fußball, Gymnastik, Karate, Kinderturnen, Kegeln, Tischtennis, Tennis, Segeln und Volleyball.

Tipp

Für die Sportarten Tennis und Segeln können Sie „Schnupperkurse“ besuchen.

Weitere Ermäßigungen

- für Kinder und Jugendliche
- für Studierende (bis 27 Jahre)
- für Familien

EP%

Angebote mit dem ErlangenPass

50 % Ermäßigung auf die Jahresbeiträge.



FSV Erlangen-Bruck e.V.

Tennenloher Straße 68 · 91058 Erlangen
 Telefon: 09131 66873
 E-Mail: webmaster@fsv-erlangen-bruck.de
 www.fsverlangenbruck.de

Ursprünglich im Jahr 1916 als 1. FC Markt Bruck gegründet, ist der Fußball- und Sportverein Erlangen-Bruck e.V. heute aus dem Stadtbild Erlangens nicht mehr wegzudenken. Bis zum heutigen Tag wurde auch in den neu gegründeten Abteilungen des Vereins kontinuierliche Arbeit geleistet und der Verein entwickelt sich ständig weiter. Aktuell werden für Sie Sportarten in den Abteilungen Schüler-, Jugend- und Seniorenfußball, Badminton, Fitness- und Gesundheitsgymnastik, Karate, Freizeit- und Sportkegeln, Kindertanzen und -turnen, Reha-Sport, Tennis, Volleyball, Wandern und Yoga angeboten.

Tipp

Jedes Jahr findet ein traditioneller Herbstlauf in der Brucker Lache statt. Die Teilnahme ist für ErlangenPass-Inhaber*innen kostenlos.

Weitere Ermäßigungen

- für Kinder
- für Jugendliche
- für Schüler*innen
- für Auszubildende
- für Studierende bis 27 Jahre
- für Arbeitslose
- für Rentner*innen
- für Schwerbehinderte

EP%

Angebote mit dem ErlangenPass

Befreiung vom Aktivenbeitrag. Dies entspricht einer Ermäßigung von ca. 70 % bis 100 % auf den Jahresbeitrag.



SC Eltersdorf

Langenaustraße 17 · 91058 Erlangen
Telefon: 09131 771565
E-Mail: kontakt@sceltersdorf.de
www.sceltersdorf.de

Der Sportverein ist mit 1200 Mitgliedern einer der größten in Erlangen und Umgebung.

In der SCE Sportfamilie sind alle Altersgruppen vom Kleinkind bis zum Rentner aktiv oder passiv vertreten.

Es besteht für Sie die Möglichkeit über Fußball, Handball, Tennis, Tischtennis am Wettkampfsport oder mit Turnen, Gymnastik, Fitness und Gesundheits-sport individuell teilzunehmen. Weiterhin hat der Sportverein mit Rock'n Roll, sowie Ski/Wandern sehr interessante Sportarten im Programm. Neu im sportlichen Angebot sind Cheerleading und Zumba für Erwachsene und Kinder. Die Sportarten werden alle auf den eigenen Plätzen oder Hallen betrieben, wobei auch noch die Schul- und Emmy-Noether-Halle genutzt werden.

EP%

Angebote mit dem ErlangenPass

Es entfallen Sparten- und Aktivenbeiträge.



Verein der Sportfreunde Spardorf

Im Haunschlag 1 · 91080 Spardorf
E-Mail: mitgliederservice@vdsspardorf.de
www.vdsspardorf.de

Der Verein der Sportfreunde Spardorf ist ein Sportverein mit ca. 700 Mitgliedern in verschiedenen Sportarten. Die Fußball- und Tennisabteilung sind die mitgliederstärksten Abteilungen. Zudem bietet der Verein weitere Sportarten wie Badminton, Volleyball und Tischtennis an. Als Mitglied haben Sie zudem die Möglichkeit an Kursangeboten im Bereich des Seniorensports, Zumba sowie Kinderturnen und Eltern-Kind-Turnen teilzunehmen.

Weitere Ermäßigungen

- für Kinder
- für Jugendliche
- für Studierende
- für Rentner*innen

EP%

Angebote mit dem ErlangenPass

50 % Nachlass auf die Aufnahmegebühr.



Sportgemeinschaft '59 Erlangen

Telefon: 09131 64880

E-Mail: info@sg59erlangen.de

www.sg59erlangen.de

Die SG '59 Erlangen e. V. ist ein Verein, der von der Altersstruktur her auch für ältere Mitbürger*innen interessant sein dürfte, die sich sportlich betätigen wollen – ganz nach dem Motto „Fit werden und gesund bleiben“.

Sie können die Sportkurse der Sportgemeinschaft dienstags in der Loschschule oder donnerstags in der Eichendorffschule besuchen.

Die Schwerpunkte für den Freizeitsport sind Gymnastik unter Anleitung fachkundiger Übungsleiter*innen und Freizeitvolleyball. Das regelmäßige Sportprogramm wird ergänzt durch Aktivitäten, wie z. B. Wanderungen, Radtouren und Ausflüge.

Tipp

Bei der Sportgemeinschaft können Sie an zwei Terminen kostenlos „schnuppern“.

Weitere Ermäßigungen

- für Jugendliche
- für Familien (Rabatt bei mehreren Mitgliedern)

EP%

Angebote mit dem ErlangenPass

30 % Ermäßigung auf die Jahresbeiträge.



RC 1950 Erlangen

Sieglitzhofer Straße 80 · 91054 Erlangen

Telefon: 0179 593 4496

E-Mail: rc50erlangen@gmail.com

www.rc50-erlangen.de

Seit vielen Jahren gibt es in einer der fahrradfreundlichsten Städte Deutschlands auch einen Radsportverein. Mit ca. 250 Mitgliedern ist der RC 1950 Erlangen e. V. ein eher kleiner Verein. Dieser kann jedoch einiges an sportlichen Erfolgen, bis hin zum BMX-Weltmeister und Olympiateilnehmer, vorweisen.

Alle, die sich für Radsport im Bereich BMX oder MTB interessieren, sind hier richtig.

EP%

Angebote mit dem ErlangenPass

50 % Ermäßigung auf die
Jahresbeiträge.



Erlanger Wanderrudergesellschaft Franken e.V. – EWF

Frauenauracher Straße 43 · 91056 Erlangen
Telefon: 09131 67815
E-Mail: info@ewf-erlangen.de
www.rudern-erlangen.de

Rudern ist ein sehr naturnaher und gesunder Sport, der ab etwa 10 Jahren bis ins hohe Lebensalter ausgeübt werden kann.

Die Erlanger Wanderrudergesellschaft Franken (EWF) legt ihren Schwerpunkt auf Rudern als Freizeitsport. In der Saison bietet sie an mindestens drei Tagen pro Woche ein Training an, während dessen sie auf dem Main-Donaukanal rudern. Zusätzlich organisiert sie ein- bis mehrtägige Wanderfahrten auf Flüssen wie der Donau, dem Main oder der Schlei im hohen Norden und pflegt die Geselligkeit bei verschiedenen Festen auf ihrem schönen Vereinsgelände in der Nähe des Erlanger Hafens.

Weitere Ermäßigungen

- für Kinder
- für Jugendliche
- für Schüler*innen
- für Auszubildende
- für Studierende
- für Freiwilligendienstleistende
- für Alleinerziehende
- für Familien (Rabatt bei mehreren Mitgliedern)

EP%

Angebote mit dem ErlangenPass

Ermäßigte Kursgebühr bei den Ruderkursen, ermäßigter Mitgliedsbeitrag sowie ermäßigter Tarif bei der Aufnahmegebühr.



Ruderverein Erlangen

Habichtstraße 12 · 91056 Erlangen

Telefon: 09131 47458

E-Mail: vorstand@ruderverein-erlangen.de

www.ruderverein-erlangen.de

Rudern ist eine Freiluft-Sportart für junge und junggebliebene Leute ab 10 Jahren. Erfahrene Übungsleiter*innen und Ausbilder*innen betreuen im Bootshaus am Europakanal Kinder und Erwachsene.

Der Einstieg ins (nicht ganz einfach zu lernende) Rudern erfolgt über die Teilnahme an einem Ruderkurs. Die Anfängerkurse (für Erwachsene, Kinder/Jugendliche und Studierende) finden jeweils zu Saisonbeginn statt. Nähere Informationen hierzu finden Sie ab ca. Februar auf der Vereins-Homepage. Die Teilnehmerzahl ist begrenzt.

Weitere Ermäßigungen

- für Kinder
- für Jugendliche
- für Familien (Rabatt bei mehreren Mitgliedern)

EP%

Angebote mit dem ErlangenPass

Aufnahmegebühr entfällt, Kursgebühren und Mitgliedsbeiträge sind um 50 % ermäßigt.



Boulderhalle BLOCKHELDEN Erlangen

Kurt-Albert-Str. 1 · 91088 Bubenreuth
 Telefon: 09131 970 4440
 E-Mail: erlangen@blockhelden.de
 www.blockhelden.de

Bei den BLOCKHELDEN kann man sich sportlich betätigen und/oder eine schöne Zeit mit der Familie verbringen. In der Halle befindet sich ein Boulderbereich für Erwachsene sowie eine speziell für Kinder entworfene Kinder-Boulderhalle. Während Erwachsene sich über einen Krafraum, Yoga-Angebote und Bouldern in allen Schwierigkeitsgraden freuen, können Kinder klettern, rutschen, toben und einfach Kind sein. Im Herzen der Halle befindet sich ein Bistro. Exzellenter Kaffee, selbstgemachter Kuchen, täglich frisch zubereitete vegetarische oder vegane Hauptmahlzeiten und allerlei Snacks zeichnen das Angebot aus.

Doch was ist Bouldern eigentlich? Bouldern ist Klettern auf Absprunghöhe. Es macht fit und fordert Körper und Kopf gleichermaßen. Egal, ob jung oder alt, Profi oder Anfänger*in – JEDER kann beim Bouldern Spaß haben. Gute Laune genügt, Sportklamotten helfen, sonst brauchen Sie nichts, um Bouldern auszuprobieren.

Tipp

Mit dem Tagesticket Familie erhalten Familien einen Sparpreis.

Weitere Ermäßigungen

- für Kinder
- für Schüler*innen

EP%

Angebote mit dem ErlangenPass

Es gilt der ermäßigte Preis für die Mitgliedschaft und den Eintritt in die Boulderhalle. Bitte beachten Sie hierzu die Preisliste.

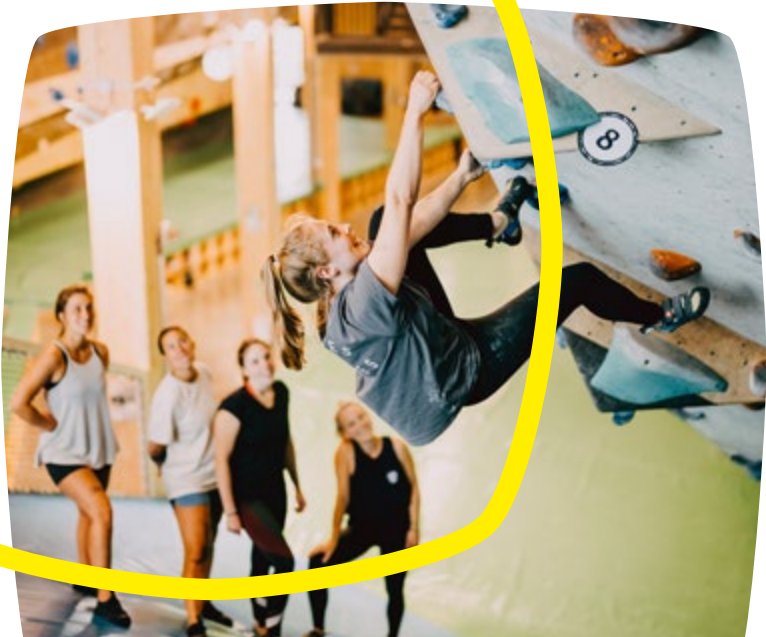

Deutscher Alpenverein Sektion Erlangen

Hartmannstraße 116 · 91052 Erlangen
 Telefon: 09131 938 3090
 E-Mail: sektion@alpenverein-erlangen.de
 www.alpenverein-erlangen.de

Die 1890 gegründete Sektion Erlangen des Deutschen Alpenvereins e.V. ist heute mit über 11.000 Mitgliedern der größte Sportverein Erlangens. Der Verein hat es sich zur Aufgabe gemacht, den alpinen Sportarten – Bergsteigen, Klettern, Mountainbiken, Kajakfahren, Skifahren, Paraclimbing u.v.m. – einen festen Platz innerhalb unserer Gesellschaft zu geben. So bietet die Erlanger Sektion des Alpenvereins ein vielfältiges Kletter- und Freizeitangebot für Kinder und Jugendliche sowie ein umfassendes bergsportliches Ausbildungsprogramm für Erwachsene. Die Kursinhalte reichen von der Vermittlung alpinen Basiswissens über Klettersteigkurse bis hin zu Ski-, Eis- und Hochtouren. Gut ausgebildete Gruppen- und Kursleiter*innen vermitteln und fördern im Rahmen dieses Angebots zugleich Respekt und Verantwortung gegenüber Mensch und Natur. Auch Yoga-Kurse bietet der Verein an.

Der DAV Erlangen betreibt inzwischen zwei eigene Kletterhallen: Das DAV Boulderzentrum und die DAV Sparkassen Bergwelt.

Weitere Ermäßigungen

- für Kinder
- für Jugendliche
- für Schüler*innen
- für Menschen mit Behinderung
- für Studierende
- für DAV-Jugendleiter*innen, Trainer*innen u. a.

EP%

Angebote mit dem ErlangenPass

Ermäßigung bei den Mitgliedsbeiträgen, Erlass der Aufnahmegebühr und 20 % Ermäßigung auf alle Kursangebote sowie vergünstigten Eintritt in das DAV Boulderzentrum und die Sparkassen Bergwelt.



Naturfreunde Deutschlands Ortsgruppe Erlangen

Wöhrmühle 6 · 91056 Erlangen
 E-Mail: info@naturfreunde-erlangen.de
www.naturfreunde-erlangen.de

Die Naturfreunde setzen sich für nachhaltige Entwicklung der Gesellschaft in allen Lebensbereichen ein, besonders im Umweltschutz. Bundesweit werden viele Naturfreundehäuser angeboten, in denen alle Altersgruppen günstig Urlaub machen können. Das gemeinsame Gruppenerlebnis ist dabei besonders wichtig. Die Naturfreunde Erlangen bieten ein eigenes Bootshaus mit Freizeitgelände (Wanderpaddeln, Wildwassertraining). Hier können Sie gesellig im gemütlichen Vereinsheim sitzen oder das herrliche Wiesengelände direkt an der Regnitz genießen.

Tipp

Im April startet die Kanusaison. Für Einsteiger ist das die beste Zeit, um anzufangen.

Weitere Ermäßigungen

- für Kinder
- für Jugendliche
- für Auszubildende
- für Studierende
- für Familien (Rabatt bei mehreren Mitgliedern)

EP%

Angebote mit dem ErlangenPass

10 % Ermäßigung auf alle Vereinsbeiträge einschl. Zusatzbeitrag Kanu.



Besuch der Bundesligaspiele des HC Erlangen

Nägelsbachstraße 33 · 91052 Erlangen
 Telefon: 09131 93985-0
 E-Mail: info@hc-erlangen.de
 www.hc-erlangen.de

EP%

Mit seiner fesselnden Historie hat sich der HC Erlangen in seiner jungen Vereinsgeschichte bereits einen Namen in der Handballwelt gemacht. Seit der Saison 2014/15 trägt der erfolgreichste Handballverein Bayerns seine Spiele in der PSD Bank Nürnberg ARENA aus. Hier finden über 8.000 Fans Platz. Seien Sie dabei und erleben Sie fränkische Handballbegeisterung.

Tipp

Kinder bis einschließlich 8 Jahre haben freien Eintritt, jedoch ohne Sitzplatzanspruch (sog. Schoßkarten).

Weitere Ermäßigungen

- für Kinder
- für Jugendliche
- für Schüler*innen
- für Auszubildende
- für Studierende
- für Schwerbehinderte
- für Zivil- und Wehrdienstleistende
- für Rentner*innen

Angebote mit dem ErlangenPass

Der HC Erlangen stellt in Kooperation mit der Stadt- und Kreissparkasse Erlangen Höchststadt Herzogenaurach vergünstigte Eintrittskarten für die Spiele in der Handball Bundesliga zur Verfügung. Diese Tickets können Sie gegen Vorlage des ErlangenPasses an der Abendkasse der PSD Bank Nürnberg ARENA zum Einheitspreis von 5 Euro (Sitzplatz Kategorie 6) erwerben. Dieses Angebot kann nur an Spieltagen wahrgenommen werden. Die Busfahrt vom Busbahnhof Erlangen nach Nürnberg und wieder zurück ist mit dem Shuttlebus der ESTW kostenfrei.



Segelgemeinschaft Erlangen

Campingstraße 60 · 91056 Erlangen
 E-Mail: vorstand@segelgemeinschaft.de
www.segelgemeinschaft.de

Die Segelgemeinschaft Erlangen (SGE) wurde 1961 von segelbegeisterten Freizeit-Sportlern aus dem Umfeld von Erlangen und Nürnberg gegründet und zählt heute mit über 500 Mitgliedern zu den größten Segelvereinen Nordbayerns. Für die hervorragende Jugendarbeit und Ausbildung wurde die SGE mehrfach vom Deutschen Segler-Verband ausgezeichnet. Für die Ausbildung und fürs Training stehen Ihnen rund 80 vereinseigene Jollen der Klassen Optimist, Laser, 420er und Korsar zur Verfügung. Außerdem verfügt die Segelgemeinschaft Erlangen für Jollen im Privatbesitz über rund 60 Liegeplätze.

Weitere Ermäßigungen

- für Kinder
- für Jugendliche
- für Auszubildende
- für Vereinsmitglieder (reduzierte Kosten für Ausbildungsangebote zu amtlichen Segel- und Motorbootscheinen)

EP%

Angebote mit dem ErlangenPass

Sie zahlen keine Aufnahmegebühr.



SSG 81 Erlangen

Training in der Hannah-Stockbauer-Halle
 Hartmannstraße 121 · 91058 Erlangen
 Telefon: 09131 76 8020-3
 E-Mail: info@ssg81erlangen.de
 www.SSG81Erlangen.de

Die SSG 81 Erlangen ist eine der erfolgreichsten deutschen Startgemeinschaften für Schwimmsport, die aus dem Schwimmverein Erlangen e. V. (SVE) und den Schwimmabteilungen der Sportgemeinschaft Siemens Erlangen e. V. (SGS) besteht. Die Sportgemeinschaft hat das Ziel durch Konzentration aller Kräfte im Leistungssport einen entsprechenden Spitzenplatz zu finden, um diesen dann auch zu behaupten. Es wird im Verein ausschließlich Schwimmsport betrieben. Der Trainings- und Übungsbetrieb findet in der Hannah-Stockbauer-Halle statt.

Weitere Ermäßigungen

- für Familien (Rabatt bei mehreren Mitgliedern)

EP%

Angebote mit dem ErlangenPass

20 % Ermäßigung auf den Beitrag für die Jahresmitgliedschaft und 20 % Ermäßigung auf die Kursgebühr für das Anfängerschwimmen.



Schwimmschule Wassermäuse

Veranstaltungsorte:

Georg-Zahn-Schule, Schenkstraße 113, 91052 Erlangen
Hallenbad Spardorf, Steinbruchstraße 8. 91080 Spardorf

Telefon: 08131 33 8330

E-Mail: info@wassermaeuse.de

www.schwimmschule-wassermaeuse.de

Die Schwimmschule Wassermäuse mit ihren Standorten Erlangen-Süd und Spardorf, überzeugt mit einem hohen Betreuungsschlüssel, konstantem Personal und erprobten Konzepten. Kompetente Schwimmlehrer*innen begleiten die Kinder individuell und unterstützen durch einen strukturierten Erfahrungsaustausch die persönliche Entwicklung. Regelmäßige Fortbildungen sind für die Mitarbeiter*innen selbstverständlich. Die Schwimmschule zeichnet sich durch eine freundliche, ehrliche, offene und wertschätzende Kommunikation aus. In regelmäßigen Gesprächen mit Eltern und Kindern werden Informationen aktiv weitergegeben und verarbeitet.

Die Schwimmschule bietet von Baby- und Kleinkinderschwimmen über Eltern-Kind-Schwimmen bis hin zu Schwimmkursen für Anfänger*innen und Fortgeschrittene ab 4 Jahren ein reichhaltiges Angebot.

Die Kurse finden in der Georg-Zahn-Schule in Erlangen-Süd und im Hallenbad Spardorf statt.

Tipp

Manche Krankenkassen erstatten die Kursgebühren ganz oder anteilig.

EP%

Angebote mit dem ErlangenPass

10 % Ermäßigung auf alle Schwimmkurse an den Standorten Erlangen-Süd und Spardorf.



Röthelheimbad mit Hannah-Stockbauer-Halle

Hartmannstraße 121 · 91058 Erlangen
 Telefon: 09131 823-4823
 E-Mail: erlangerbaeder@estw.de
 www.estw.de/roethelheimbad

Das Röthelheimbad lädt Sie ganzjährig zum Schwimmen ein. Die nach der fünffachen Schwimmweltmeisterin Hannah Stockbauer benannte Halle ist bis auf August das ganze Jahr geöffnet. In den Sommermonaten können Sie im dazugehörigen Freibad Ihre Freizeit verbringen und schwimmen gehen.

Tipp

Kinder unter 6 Jahren und Schüler*innen haben an ihrem Geburtstag freien Eintritt.

Weitere Ermäßigungen

- für Schüler*innen
- für Auszubildende
- für Studierende
- für Empfänger*innen von Bürgergeld
- für Empfänger*innen von Grundsicherungsleistungen
- für Besitzer*innen der Aktiv-Card /Jugendleitercard
- für Schwerbehinderte
- für FSJler*innen

EP%

Angebote mit dem ErlangenPass

Kinder von 0 bis 12 Jahre erhalten freien Eintritt; von 13 bis 17 Jahre, sowie für Erwachsene und auf die Familienkarte erhalten Sie eine Ermäßigung von 80 %.



Westbad – Freibad mit Hallenbad

Damaschkestraße 129 · 91056 Erlangen
 Telefon: 09131 823-4176
 E-Mail: erlangerbaeder@estw.de
 www.estw.de/westbad

Im Westen von Erlangen öffnet im Sommer das moderne Freibad und im Winterhalbjahr das Hallenbad. Sie finden hier familienfreundliche Umkleide- und Sanitärbereiche, Schwimmer- und Lehrschwimmbekken sowie einen großen Kleinkinderbereich. Der Vitalbereich mit Dampfbad, Textilsauna und Ruhezone ergänzt das Badevergnügen in der kalten Jahreszeit.

Tipp

Kinder unter 6 Jahren und Schüler*innen haben an ihrem Geburtstag freien Eintritt.

Weitere Ermäßigungen

- für Schüler*innen
- für Auszubildende
- für Studierende
- für Empfänger*innen von Bürgergeld
- für Empfänger*innen von Grundsicherungsleistungen
- für Besitzer*innen der Aktiv-Card /Jugendleitercard
- für Schwerbehinderte
- für FSJler*innen

EP%

Angebote mit dem ErlangenPass

Kinder von 0 bis 12 Jahre erhalten freien Eintritt; von 13 bis 17 Jahre, sowie für Erwachsene und auf die Familienkarte erhalten Sie eine Ermäßigung von 80 %.

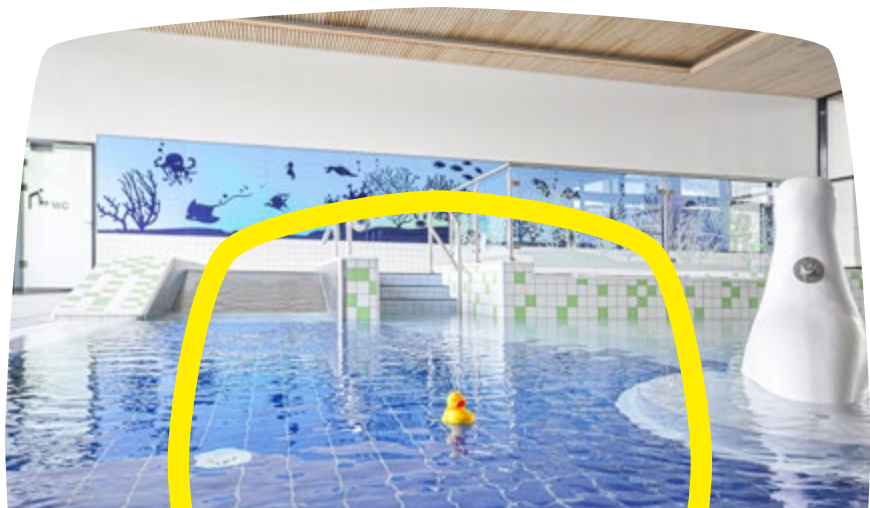

International Taekwon-Do Black Belt Center Erlangen

Konrad-Zuse-Straße 16 · 91052 Erlangen
Telefon: 09131 209710
E-Mail: info@taekwondo-er.de
www.taekwondo-er.de

Taekwon-Do ist eine waffenlose Kampfkunst, die bis zum heutigen Tage weiterentwickelt wird. Im International Taekwon-Do Black Belt Center trainieren Sie die traditionelle Form, also ohne Kontakt. Dies ist nicht zu verwechseln mit dem olympischen oder dem modernen Wettkampf-Taekwon-Do, das mit Kontakt ausgeführt wird. Die Ziele des traditionellen Taekwon-Do haben sich mit der Zeit etwas gewandelt. Während in vergangenen Tagen Taekwon-Do in Korea eine Kampfkunst war, ist es heutzutage darauf ausgelegt, beim Ausübenden eine psychische und physische Balance herzustellen und einen gesunden Ausgleich zu schaffen.

EP%

Angebote mit dem ErlangenPass

Der erste Monat ist
beitragsfrei.



YES Yogaschule Erlangen

Pfarrstraße 15 · 91054 Erlangen
 Telefon: 09131 605 9517
 E-Mail: info@yogaschule-erlangen.de
 www.yogaschule-erlangen.de

Die Yogaschule Erlangen YES ist ein Angebot für alle. Es ist nicht wichtig, wie alt oder jung man ist, für wie sportlich oder unsportlich man sich hält, ob man elastisch ist oder nicht: Yoga holt Sie an der Stelle ab, an der Sie gerade stehen und gibt Ihnen somit die Möglichkeit in Ihrem Rahmen Yoga zu praktizieren.

Die Yogaschule Erlangen ist seit 2003 in Erlangen und bietet Kurse, Einzelstunden, Aus- und Weiterbildungen in Yoga in Zusammenarbeit mit dem Berufsverband der Yogalehrenden in Deutschland e. V. (BDY) an.

Tipp

Es werden regelmäßige Meditationsangebote auf Spendenbasis angeboten.

Weitere Ermäßigungen

- für Studierende
- für Geringverdiener
- für andere Angebote nach Absprache

EP%

Angebote mit dem ErlangenPass

50 % Ermäßigung auf den Preis für die regulären Yoga-kurse, Ermäßigung für andere Angebote nach Absprache.

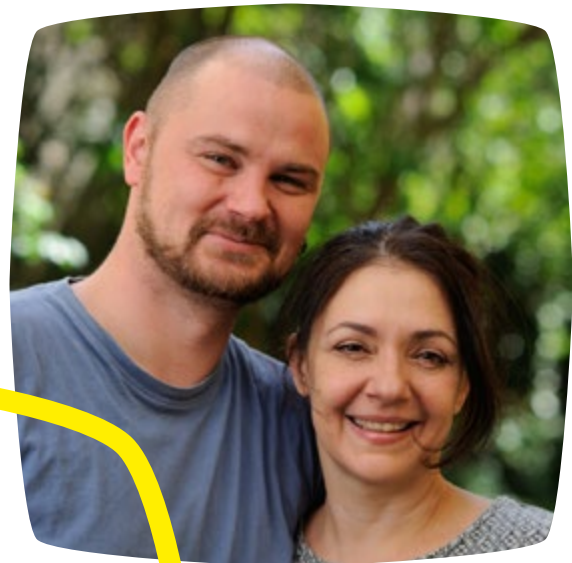

studio3klang

Am Schwabachgrund 22 · 91054 Buckenhof
 Telefon: 09131 908 9147 oder 0176 9076 8636
 E-Mail: praxis@stefanplaschka.de
 www.studio3klang.de

Im studio3klang in Erlangen-Buckenhof bietet Ihnen Stefan Plaschka fundiertes HATHA-Yoga für Anfänger und Fortgeschrittene in kontinuierlichen Yogakursen, Workshops und im Einzelunterricht an. Das umfangreiche und vielfältige Angebot des Heilpraktikers, staatl. geprüften Masseurs und Yogalehrers umfasst die Bereiche Energetische Massage / Klassische Massage, Manuelle Therapie, Reflexzonentherapie am Fuß, Yoga-Reise, Tanz, Persönlichkeitsentwicklung und Kreativität, Hatha-Yoga für Anfänger und Fortgeschrittene in fortlaufenden Kursen. Ein Einstieg ist nach vorheriger Absprache auch in laufende Kurse jederzeit für Sie möglich.

Tipp

Eine Bezuschussung durch gesetzliche Krankenkassen ist möglich.

Weitere Ermäßigungen

- für Schüler*innen
- für Studierende

EP%

Angebote mit dem ErlangenPass

20 % Rabatt auf die 10er-Karte oder für einen Kurs (jeweils 10-mal 90 Minuten).

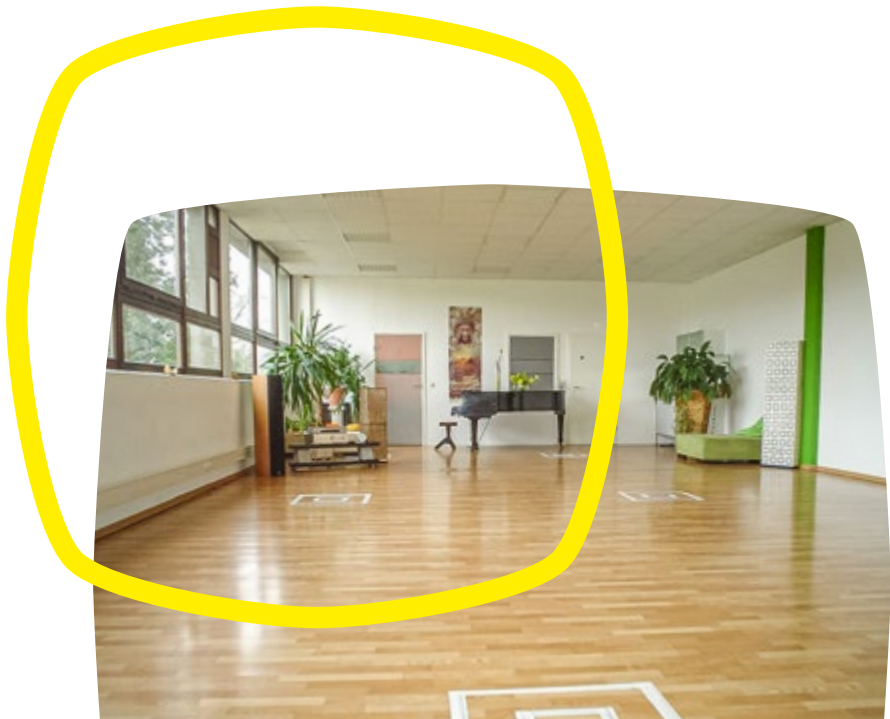

Yogaraum Erlangen

Haundorferstraße 9 · 91056 Erlangen
 Telefon: 0179 182 4179
 E-Mail: info@yogaraum-erlangen.de
 www.yogaraum-erlangen.de

Erleben Sie die stärkende und heilende Wirkung von Yoga! Im Yogaraum Erlangen finden Sie Kurse für Anfänger*innen, Senior*innen, Atemtherapie und Innenwelt-Coaching.

Yogalehrerin Yesim Meutes verbindet ökologische Lebensweise, alternative Heilmethoden und Spiritualität. Ihre Praxis betont Yoga ohne Leistungsdruck und bewusste Atmung.

In den Kursen verbessern Sie Ihr Wohlbefinden, verbinden sich tiefer mit sich selbst und lernen, wie Sie Glück, Erfolg, Gesundheit und Wohlstand manifestieren. Entdecken Sie eine ganzheitliche Methode, um Ihr Leben positiv zu verändern.

Weitere Ermäßigungen

- für Schüler*innen
- für Studierende
- für Menschen mit geringem Einkommen

EP%

Angebote mit dem ErlangenPass

40 % Ermäßigung auf Yoga-tarife, wie beispielsweise eine 10er-Karte oder einen Yogakurs.



the YOGA Studio

Hauptstraße 60 · 91054 Erlangen
 Telefon: 0179 150 0360
 E-Mail: info@theyogastudio.de
 www.the yogastudio.de

Im „the YOGA Studio“ reicht das Angebot von dynamischen Flows bis zu tiefen Entspannungseinheiten. Der Unterricht findet teils auf Englisch, teils auf Deutsch statt. In den warm gestalteten Räumen können Teilnehmende wachsen und innere Balance finden. Das „the YOGA Studio“ steht für modernes Yoga, geprägt von Vielfalt und Authentizität. Es bietet Workshops für Anfänger*innen bis Master Classes mit internationalen Lehrenden sowie individuell abgestimmten Privatunterricht. In der Videobibliothek können Sie jederzeit selbst üben, mit vielfältigen Stilen und Lehrer*innen. Neue Videos erweitern regelmäßig das Angebot und unterstützen eine flexible, persönliche Yogapraxis.

Tipp

Ein Teil der Videos in der App stehen allen kostenlos zur Verfügung.

Weitere Ermäßigungen

- für Schüler*innen
- für Studierende
- für Altersgruppe 60+

EP%

Angebote mit dem ErlangenPass

Sie zahlen den reduzierten Preis.



Cityaktiv Fitness- und Gesundheitsanlage

Frauenauracher Straße 66 · 91056 Erlangen
 Telefon: 09131 99 5020
 E-Mail: info-erlangen@cityaktiv.com
 www.cityaktiv.com

Neben dem umfangreichen Fitnessangebot mit Krafttraining, Cardio-Bereich und verschiedensten Kursen, können Sie im großen Wellnessbereich des cityaktiv Fitnessstudios in Erlangen entspannen. Zur Auswahl stehen mehrere Saunen, ein Solarium und ein großes Relaxing-Areal. Haben Sie ein festes Trainingsziel, wollen sich fit und beweglich halten oder einfach nur entspannen? Dann ist das cityaktiv in Erlangen perfekt für Sie geeignet!

Tipp

Das cityaktiv hat einige Firmenkooperationen, über welche die Mitarbeiter*innen Angebote erhalten.

Weitere Ermäßigungen

- für Schüler*innen
- für Auszubildende
- für Studierende

EP%

Angebote mit dem ErlangenPass

Nachlass von 5 Euro auf die Tageskarte für das gesamte Studio und eine Ermäßigung von 4 Euro auf die Tageskarte für den Wellness- und Saunabereich.

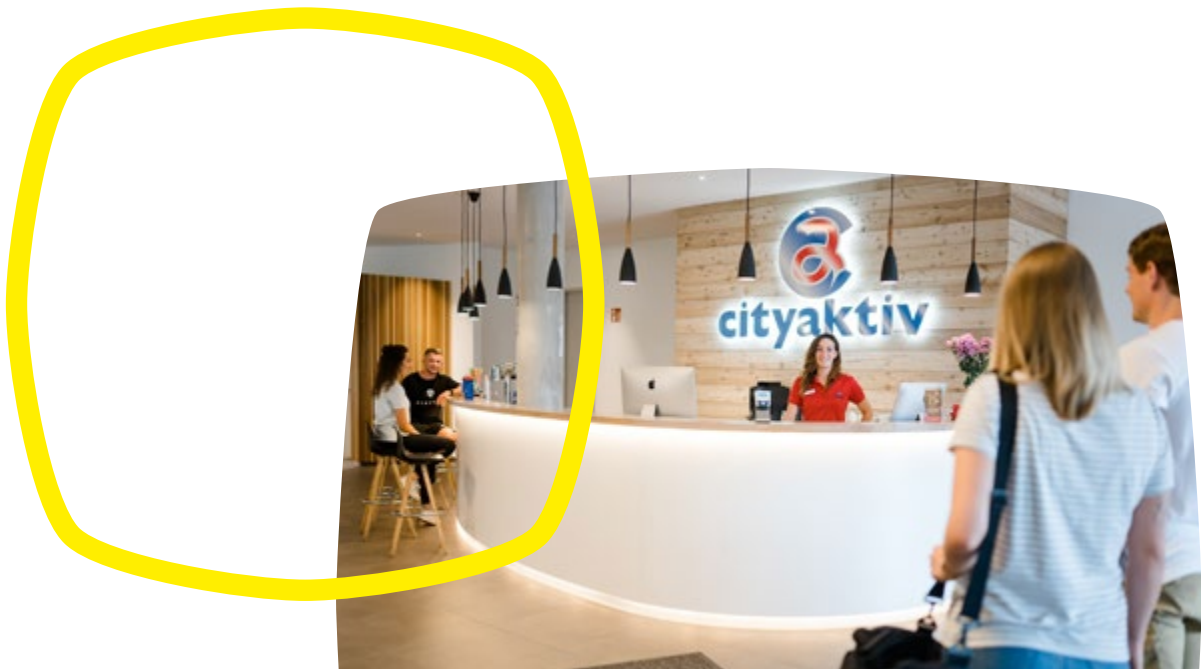

Erlanger Tanzhaus

Postfach 14 47 · 91004 Erlangen
Telefon: 09133 76 8306
E-Mail: info@erlanger-tanzhaus.de
www.erlanger-tanzhaus.de

Das Erlanger Tanzhaus ist kein Gebäude, sondern ein Verein mit dem Ziel, traditionelle und neue Folktänze aus aller Welt zu fördern. Es bietet ein Dach für alle Musik- und Tanzrichtungen. Im Vordergrund steht dabei die Freude an der Bewegung, am gemeinsamen Tanzen und Musizieren.

Bei mehr als 200 kleinen und großen Tanzevents pro Jahr treffen Sie auf Menschen, die Folkmusik mögen und mehr über Tanz und Musik anderer Länder und Kulturen erfahren wollen.

Tanzhaus-Veranstaltungen sind offen für Singles, Paare und Familien. Sie müssen für den Besuch der Veranstaltungen weder Mitglied sein noch einen festen Tanzpartner mitbringen. Auch Ihr Alter spielt keine Rolle.

EP%

Angebote mit dem ErlangenPass

Sie erhalten bei kostenpflichtigen Veranstaltungen einen Nachlass von ca. 10 % (Mitgliedspreis).



Tanzstudio Geist

Gundstraße 25 · 91056 Erlangen
Telefon: 09131 20 1200
E-Mail: info@tanzgeist.de
www.tanzgeist.de

Die Tanzschule Geist bietet ein vielfältiges Kursprogramm für alle Altersgruppen – vom Einsteiger bis zum Fortgeschrittenen. Ob Gesellschaftstanz, Kindertanz, Hip-Hop oder Seniorenkurse: Hier findet jeder den passenden Stil. Entdecken Sie auch Specials wie Discofox, Salsa oder Tango Argentino und erleben Sie Tanzfreude, Technik und Gemeinschaft in entspannter Atmosphäre. Besuchen Sie das Tanzstudio Geist in Erlangen oder Höchststadt, ob allein, als Paar oder Familie – sichern Sie sich jetzt Ihren Platz und tanzen Sie durchs Leben!

EP%

Angebote mit dem ErlangenPass

10 % Ermäßigung auf das Kursprogramm und 10 % Ermäßigung auf die „Fitness“ 10erKarte. Die einmalige Anmeldegebühr bei Neuanschließung entfällt ebenfalls.

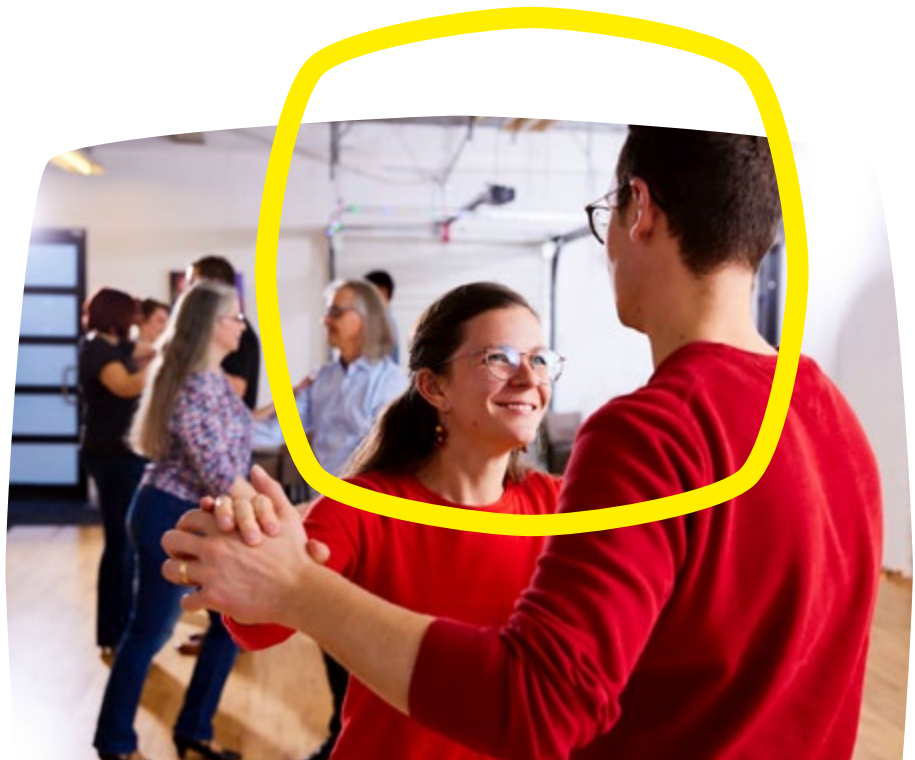

SalsaMundo – Sport und Freizeitunterricht

Koldestraße 11 · 91052 Erlangen
Telefon: 09131 687 9117
E-Mail: info@salsa-mundo.de
www.salsa-mundo.de

Wenn Sie lateinamerikanische Musik mögen und lernen wollen, sich wie echte Latinos zu bewegen, sind Sie bei SalsaMundo genau richtig! Bei Kursen für Salsa, Merengue und Bachata erlernen Sie die original kubanische Art des Tanzens – „100 % GUARANTEED CUBAN“.

Für noch mehr Fitness hat SalsaMundo zahlreiche Zumba-Kurse im Angebot.

Tipp

Für alle tanzbegeisterten Salseras und Salseros findet regelmäßig im Kulturpunkt Bruck die spezielle Tanzveranstaltung „Cuban Night“ statt, der Eintritt ist frei!

EP%

Angebote mit dem ErlangenPass

Ermäßigung von 10 % auf den Kurspreis.



Center Stage Dance Schools

Luitpoldstraße 85 · 91052 Erlangen
Telefon: 09131 71 3973
E-Mail: info@centerstage-er.de
www.centerstage-danceschools.de

Tanz mit uns! Center Stage ER Dance Schools bietet für Sie heute das wohl größte Angebot an tänzerischer Früherziehung, klassischem Ballett, Modern Jazz, Kidsclub, Dance like a Star, Breakdance und Hip Hop auf höchstem Niveau in Erlangen an. Die vier Säle in der Luitpoldstr. 85 bieten mit modernsten Schwingböden allen Schüler*innen optimale Unterrichtsbedingungen. Highlights bieten kleinere Auftritte sowie regelmäßige Vorstellungen in der Fürther Stadthalle und bei Interesse Ballettprüfungen nach ARBTA. Die Competition-Klassen konnten in den letzten Jahren bereits etliche Titel bei Wettbewerben einfahren.

Weitere Ermäßigungen

- für Familien (bei mehreren Anmeldungen)

EP%

Angebote mit dem ErlangenPass

10 % Rabatt auf den Monatsbeitrag.



Ballettschule Lorbeer – Ballett für dich!

Schornbaumstraße 12a · 91052 Erlangen
E-Mail: kontakt@ballettschule-lorbeer.de
www.ballettschule-lorbeer.de

Martiny Lorbeer ist gerne Ihr Ballettlehrer, wenn Sie oder Ihr Kind Ballett lernen möchten.

Die Ballettschule bietet sowohl Kinderballett als auch Ballett für Jugendliche oder Erwachsene an.

Ballett ist eine klassisch-akademische Tanzform. Das Wort „klassisch“ bedeutet, dass Ballett einerseits sehr traditionsreich ist, aber dennoch zeitlos schön, ausdrucksstark und harmonisch bleibt. „Akademisch“ wiederum bedeutet, dass Ballett eine Kunstform ist, die an speziellen Schulen gelehrt wird – daher auch der Begriff „Ballettschule“ – von Lehrkräften, die Ballett oder Ballettpädagogik studiert haben.

Es spielt keine Rolle, ob Sie oder Ihr Kind bereits Tanzerfahrung haben oder gerade erst beginnen möchten. Unbekanntes, Leichtes und Schweres, Linien und Kurven, Drehungen und Sprünge – all das lernen und tanzen Ballettschüler*innen in der Ballettschule Lorbeer gemeinsam. Um die Fortschritte erleben zu können, findet zweimal pro Schuljahr eine besondere Zuschau(er)woche für die ganze Familie statt. Zusätzlich geht es jährlich in einer Ballettgala auf eine professionelle Bühne. Wenn Sie mehr erfahren und/oder sich für eine Probestunde anmelden möchten, finden Sie weitere Informationen auf der Website.

Weitere Ermäßigungen

- für Geschwister- oder Mehrbuchungsrabatt

EP%

Angebote mit dem ErlangenPass

Rabatt von 10 Euro auf den Monatsbeitrag.

Diese Ermäßigung gilt zusätzlich zu anderen Ermäßigungen wie Familien-Rabatt oder Rabatt beim Besuch mehrerer Kurse bis hin zur Flatrate.



Salsa-Tanzkurse im Kultur- und Bildungscampus „Kubic“

Südliche Stadtmauerstraße 35 · 91054 Erlangen
 Telefon: 09131 97 3997
 E-Mail: info@salsahome.de
 www.salsa-tanzkurse-erlangen.de

Lernen Sie leicht und entspannt Salsa tanzen mit Martin Jakubiak im Kultur- und Bildungscampus „Kubic“ in Erlangen. Auch Anfänger, die noch nie einen Tanzkurs besucht haben, erlernen Grundschrirte und erste Figuren. Lassen Sie sich anstecken von der Lebensfreude der Lateinamerikaner und bewegen Sie sich zu der lebenslustigen Musik.

Tipp

Ausländische Studierende und Au-Pairs können kostenlos teilnehmen, wenn sie bei der Übersetzung der Webseiten des Tanzlehrers in ihre Muttersprache behilflich sind.

Weitere Ermäßigungen

- für Schüler*innen, Freiwillige und andere, die noch vor dem Eintritt ins Berufsleben stehen
- für Studierende
- für Auszubildende,
- für Arbeitslose und Sozialhilfeempfänger*innen

EP%

Angebote mit dem ErlangenPass

Rabatt in Höhe von 50 % auf den normalen Preis.

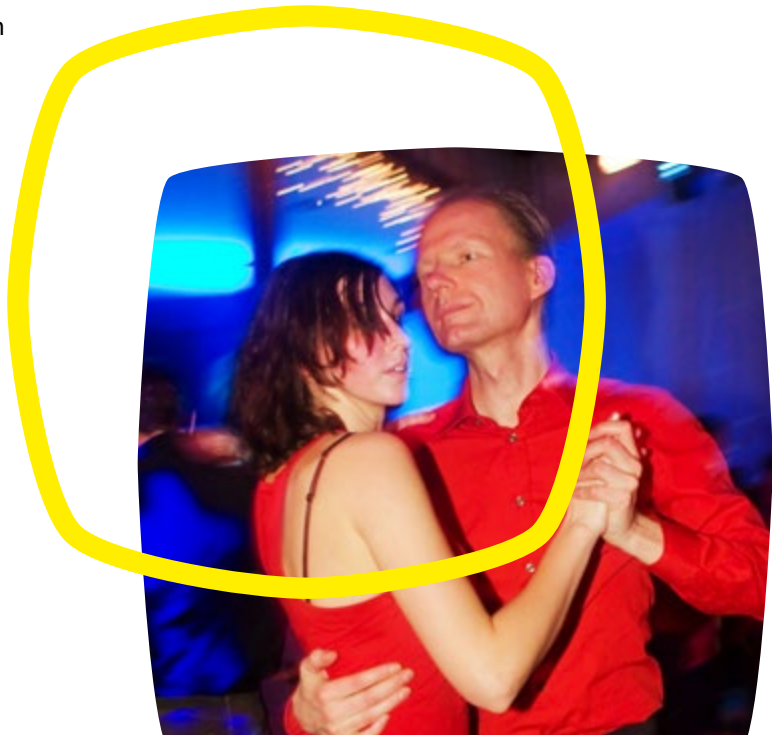

Tanzschule Rupprecht Gillet

Nürnberger Straße 10 · 91052 Erlangen

Telefon: 09131 21294

E-Mail: info@rupprecht-gillet.de

www.rupprecht-gillet.de

Seit September 1984 ist die Tanzschule Rupprecht Gillet (vormals: Tanzschule Rupprecht) nun schon eine Institution in Erlangen. Ganz nach ihrem Wahlspruch „Tanzen macht glücklich!“ kümmern sich aktuell 17 Tanzlehrer*innen an zwei Standorten um Sie. Die Tanzschule ist eine der größten Nordbayerns und bietet Tanzkurse für jeden – egal ob Sie tänzerisch am Anfang stehen, fortgeschritten sind oder Profi. Es gibt Kurse für Einsteiger*innen und Aufsteiger*innen, Übungsabende, Medaillen-Tanzkurse sowie Spezial-Tanzkurse. In der Tanzschule Rupprecht Gillet können Sie das schönste Hobby zu zweit in jedem Lebensalter erleben, von jungen Erwachsenen bis zu den Senioren. Für Schüler*innen gibt es im Paartanz einen eigenen Jugendbereich mit Angeboten ab 14 Jahren. Der Solotanzbereich umfasst ebenfalls alle Altersstufen. Neben Line Dance, sportlichem Jazz Dance und Commercial für alle Altersstufen bietet die Tanzschule seit 2023 Kurse für Kinder ab zwei Jahren bis ins Teenager-Alter an. Abgerundet wird das Angebot mit den TanzFit-Kursen für Junggebliebene ab 58+.

EP%

Angebote mit dem ErlangenPass

Sie erhalten dieselben Vergünstigungen wie Gruppen ab 10 Personen oder Studierende und Auszubildende. Je nach Kurs oder Veranstaltung beträgt die Ermäßigung bis zu 30 Euro. In Kinder- und TanzFit-Kursen sparen Sie im Abonnement 5 Euro pro Monat.

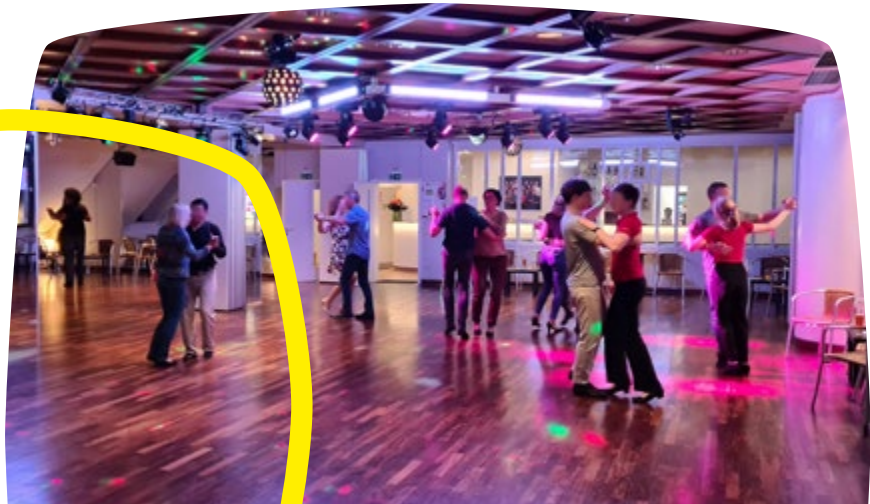

Sport- und Bewegungsangebote für Senior*innen – Stadt Erlangen

Nägelsbachstraße 38 · 91052 Erlangen
(ab Herbst 2026 Bogenpassage, Nürnberger Str. 35)
Telefon: 09131 86-3077
E-Mail: senioren-veranstaltungen@stadt.erlangen.de
www.erlangen.de/senioren

Die Abteilung für Alters- und Generationenfragen der Stadt Erlangen bietet im Rahmen des Veranstaltungsprogramms für Senior*innen verschiedene Sport und Bewegungsangebote an: Gymnastik, Wassergymnastik, Nordic Walking, Tai Chi – Chi Gong, Kegeln, Tanzen und Yoga. Informationen erhalten Sie in der Abteilung für Alters- und Generationenfragen oder im Internet.

EP%

Angebote mit dem ErlangenPass

Alle Sport- und Bewegungsangebote sind kostenlos.



GESTALT-Bewegungsprogramm – Stadt Erlangen

Fahrstraße 18 · 91054 Erlangen
 Telefon: 09131 86-2083
 E-Mail: gesundheit@stadt.erlangen.de
www.gestalt.fau.de

Das Amt für Sport und Gesundheitsförderung bietet mit dem GESTALT-Programm Bewegung für Körper, Geist und Seele. Für Menschen ab 60 Jahren stecken in diesem Kurs (einmal wöchentlich, drei Monate) geistreiche Bewegungsvielfalt, Geselligkeit und Spaß. Durch die unterschiedlichen Übungen werden Nervenbahnen zum Wachsen angeregt, was zur Vorbeugung einer Demenz beiträgt. Gemeinschaftliche Bewegung, die rundum gut tut!

Tipp

GESTALT-Kurse finden dreimal im Jahr in verschiedenen Stadtteilen statt. Sie können gerne vorab kostenlos schnuppern oder auch nur halbe Kurse buchen.

Weitere Ermäßigungen

- für Schwerbehinderte (50 % Ermäßigung)

EP%

Angebote mit dem ErlangenPass

50 % Ermäßigung



Weitere Tipps zu Sport und Gesundheitsförderung – Stadt Erlangen

In vielen Sportvereinen sind ein kostenloses Schnuppern und ermäßigte Vereinsbeiträge möglich. Bitte beachten Sie auch die weiteren kostenfreien Angebote wie beispielsweise „Erlangen bewegt!“ oder „Der bewegte Stadtteil“. Kostenlose Angebote des Amtes für Sport und Gesundheitsförderung finden Sie unter www.sport-gesundheit-erlangen.de.



Kostenlose Sport- und Bewegungsanlagen

In Erlangen gibt es folgende frei zugängliche und kostenlose Anlagen:

- Fitnessparcours Handtuchwiese am Meilwald (Waldparkplatz Spardorfer Straße)
- Vital-Park in der Dompropststraße neben dem Fitness-Studio „TV Vital“
- Calisthenics-Fitnessparcours am Dechsendorfer Weiher (Naturbadstraße Nord-Ost-Ufer), an der Freizeitanlage Bayernstraße, in Hüttendorf (Bolzplatz Talblick) und in Eltersdorf (Konrad-Haußner-Straße)
- Trimm-Dich-Pfad am Meilwald (Waldparkplatz Spardorfer Straße)
- SportBox Regnitzwiesen (neben Minigolfanlage) und Michael-Vogel-Straße (Höhe Basketballkorb)
- Pumptrack BIGPUMP (Willi-Grasser-Straße, Frauenaurach)

Weitere Sport- und Bewegungsanlagen befinden sich in der Planung.



1000 Punkte Programm – Stadt Erlangen

Telefon: 09131 86-2850

www.1000-punkte-erlangen.de

Das Programm des Amtes für Sport und Gesundheitsförderung der Stadt Erlangen ist ein kostenloses Angebot an alle, die in froher Runde abwechslungsreiche und vielfältige Bewegung und Geselligkeit erleben wollen. Für jede aktive Teilnahme an einer im Programm aufgeführten Veranstaltung werden 100 Punkte vergeben. Das Ziel ist es, pro Jahr mindestens 1000 Punkte zu erlangen.





1.4 | Ernährung und Gesundheit

Tafel Erlangen

Raumerstraße 9 · 91054 Erlangen
 Telefon: 09131 6301-129
 E-Mail: tafel@diakonie-erlangen.de
 www.tafel-erlangen.de

An vier Ausgabestellen der Tafel Erlangen erhalten bedürftige Menschen gegen einen symbolischen Betrag von zwei bis drei Euro Lebensmittel:

- Erlangen, Schillerstraße 52a
- Diakonisches Zentrum Erlangen, Frauenaauracher Straße 1a
- Herzogenaaurach, Kantstraße 17
- Baiersdorf, Kirchenplatz 7 (Evang.-Luth. Kirchengemeinde vor Ort)

Die Ausgabezeiten sind alle 2 Wochen dienstags, immer in den ungeraden Kalenderwochen von 13 bis 14 Uhr. Die Ausweisausstellung findet jeden Dienstag von 10 bis 13 Uhr in der Ausgabestelle in der Schillerstraße 52a in Erlangen statt. Im Sekretariat der Tafel in der Raumerstraße 9 in Erlangen werden keine Ausweise ausgestellt. Informationen über die Tafel können hier aber zu den Öffnungszeiten (Mo – Fr von 9 bis 12 und Mo – Do von 14 bis 16 Uhr) abgefragt werden. Weitere Infos finden Sie auch auf der Homepage.

Tipp

Kostenfreie Angebote:

Anfang des Schuljahres erhalten Sie auf Anfrage Schulmaterial (solange der Vorrat reicht!).

Unter bestimmten Voraussetzungen können Tafel-Nutzer*innen mit dauerhaft oder zeitweise eingeschränkter Mobilität (z. B. durch eine Operation oder medizinische Behandlungen) im Stadtgebiet von Erlangen den Lieferdienst „Tafel Mobil“ nutzen.

Weitere Ermäßigungen

Bedürftige, die nicht für den ErlangenPass berechtigt sind und in Erlangen oder in den näheren Umlandgemeinden wohnen, können sich mit den erforderlichen Nachweisen bei der Tafel anmelden.

EP%

Angebote mit dem ErlangenPass

Mit dem ErlangenPass kann der Tafelausweis beantragt werden. Der ErlangenPass alleine dient nicht als Berechtigungsnachweis an den Ausgabestellen.



Ute Ehrck – Praxis für Ernährungsberatung

Sudetenstraße 5a · 91052 Erlangen
Telefon: 0152 5232 5455
E-Mail: ute.ehrck@web.de
www.ute.ehrck.de

Gesundheit soll für alle bezahlbar sein. Gutes Essen ist wichtig für die Gesundheit. Diplom-Ökotrophologin Ute Ehrck unterstützt Sie und Ihre Familie dabei, sich besser zu ernähren. Viele gesetzliche Krankenkassen übernehmen einen Teil der Kosten für eine Ernährungsberatung. Wie viel die Krankenkasse zahlt, ist unterschiedlich. Voraussetzung hierfür ist eine Bescheinigung von Ihrer Ärztin oder Ihrem Arzt. Diese kann beispielsweise ausgestellt werden bei Über- oder Untergewicht, Allergien oder Lebensmittel-Unverträglichkeiten, Bluthochdruck, Rheuma und Essstörungen. Einen Teil der Kosten müssen Sie immer selbst bezahlen.

EP%

Angebote mit dem ErlangenPass

Eigenanteil höchstens 20 Euro pro Beratungsstunde. Bitte informieren Sie sich vorab bei Ihrer Krankenkasse, ob ein Teil der Kosten übernommen werden kann.



Reus & Pfeuffer (Riedel & Pfeuffer GmbH Haus der Gesundheit)

Hauptstraße 68 · 91054 Erlangen
Telefon: 09131 26015
E-Mail: info@riedel-gruppe.de
www.riedel-gruppe.de

Das Sanitätshaus Reus & Pfeuffer in Erlangen ist Ihr Spezialist für Bandagen, Orthesen und weitere Hilfsmittel. Fürsorglicher Umgang, Zuverlässigkeit und maßgeschneiderte Lösungen sind für die Mitarbeitenden selbstverständlich. Als anerkanntes Brustkompetenzzentrum steht Ihnen das Sanitätshaus gerne rund um das Thema Brustprothetik zur Seite – ob Voll-/Teilprothese, Dessous oder Bademode.

EP%

Angebote mit dem ErlangenPass

5 % Rabatt auf den Einkauf
(ausgenommen sind
verschreibungspflichtige
Heil- & Hilfsmittel, Angebote,
Rezeptgebühren).

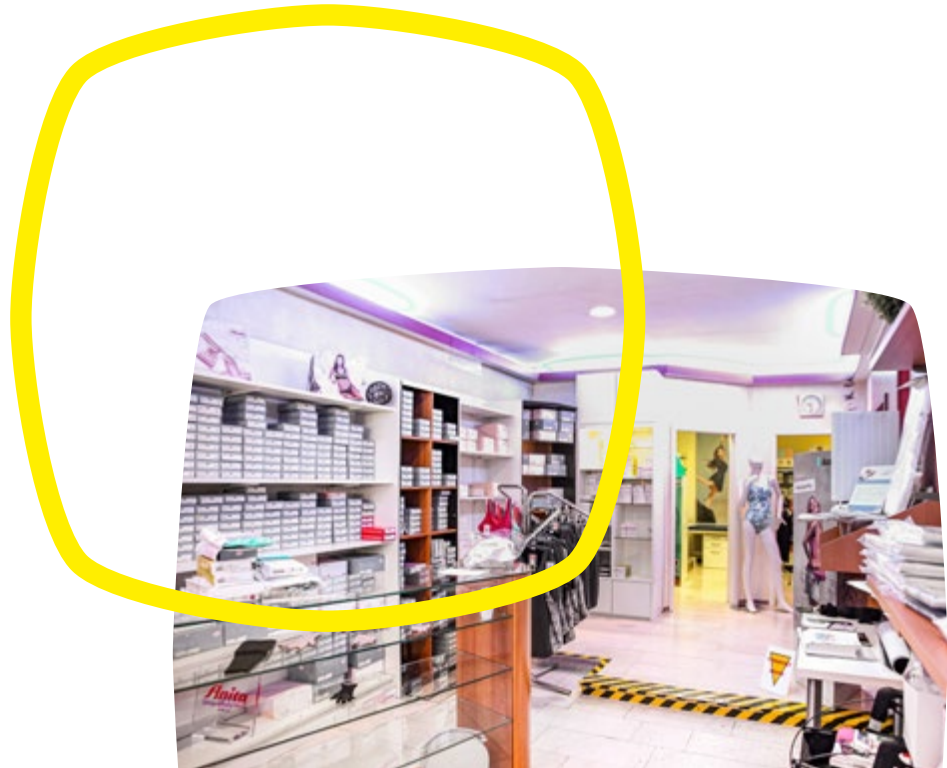

Förderprogramm für Mehrwegwindeln

Schuhstraße 40 · 91052 Erlangen

Telefon: 09131 86-2939

E-Mail: umweltamt@stadt.erlangen.de

www.erlangen.de/mehrwegwindeln

Jedes Baby braucht während der Wickelphase circa 4000 bis 5000 Windeln, was etwa einer Tonne Windelabfall entspricht. Moderne Stoffwindeln sind genauso einfach anzuwenden wie Wegwerfwindeln. Zudem kann ein geringeres Restabfallvolumen auch Abfallgebühren einsparen. Mehrwegwindeln schonen übrigens nicht nur die Umwelt, weil sie Abfall vermeiden und Ressourcen sparen, sondern unterstützen auch die Gesundheit von Babys durch atmungsaktive Materialien und den Verzicht auf viele Einweg-Chemikalien.

Die Stadt Erlangen bezuschusst den Kauf von neuen und gebrauchten Stoffwindelsystemen (Überhosen, Stoffwindeln, waschbare Einlagen, Windelvlies). Anfragen und Anträge hierzu stellen Sie bitte an das Amt für Umweltschutz und Energiefragen der Stadt Erlangen.

EP%

Angebote mit dem ErlangenPass

50 % Bezuschussung beim Kauf von Mehrwegwindeln. Die maximale Fördersumme beträgt 200 Euro.



Ornament-Tanz

Veranstaltungsort: Saal Kulturforum, Logenhaus
 Universitätsstr. 25 · 91054 Erlangen
 Telefon: 0151 1267 4790
 E-Mail: k.koko@posteo.de

Ornament-Tanz wird das Tanzen von schönen Formationen mit einfachen Schritten genannt, als körperliches und geistiges Fitnessstraining für Menschen ab 50. Die Elemente kommen aus dem English Country Dance und aus historischen Tänzen. Man braucht weder eine(n) Partner*in noch Vorkenntnisse, die Tänzer*innen bewegen sich solo in der Gruppe. Einen Einblick in diese Tanzform erhalten Sie in einer Schnupperstunde. Anschließend besteht die Möglichkeit, sich für einen Kurs einzutragen.

Tipp

Sie können eine kostenlose Schnupperstunde besuchen.

EP%

Angebote mit dem ErlangenPass

Die Kursbeiträge erfolgen auf freiwilliger Basis, Richtwert 4 Euro, für ErlangenPass-Inhaber*innen die Hälfte.



Hörgeräte Kraus

Hauptstraße 55 · 91054 Erlangen
 Telefon: 09131 924 9530
 E-Mail: info@hoergeraete-kraus.de
 www.hoergeraete-kraus.de

Der Meisterbetrieb Hörgeräte Kraus bietet eine individuelle Hörgeräteversorgung mit Qualitätsprodukten aller renommierten Hersteller an. Sie erhalten eine persönliche und individuelle Kundenbetreuung sowie eine kompetente Beratung. So gehören eine Tinnitus-Versorgung, kostenloser Hörtest, Hörtraining und Hörgeräteanpassung selbstverständlich zu den umfassenden Leistungen.

Tipp

Bei Hörgeräte Kraus erhalten Sie einen kostenlosen Hörtest.

EP%

Angebote mit dem ErlangenPass

Beim Kauf eines neuen Hörgerätes erhalten Sie kostenlos 60 Qualitäts-Hörgeräte-Batterien und ein elektronisches Trockengerät im Wert von 75 Euro dazu.



ELEMENTZ Studio für Gesundheit und Lifestyle

Gebbertstraße 62 · 91052 Erlangen
Telefon: 09131 829 1293
E-Mail: info@elementz.de
www.elementz.de

Wenn Sie Entspannung suchen oder natürliche Unterstützung bei der Heilung verschiedener Erkrankungen, ist die Salzgrotte im ELEMENTZ Studio für Gesundheit und Lifestyle das richtige Konzept für Sie. Die salzhaltige Luft ist pollen- und feinstaubfrei und sie steigert die geistige und körperliche Leistungsfähigkeit. Außerdem werden die Abwehrkräfte des Organismus gestärkt. Die Kraft der Natur und der Elemente werden zum Wohle der Gesundheit genutzt. Seit Jahrtausenden nutzt die Menschheit die positiven Auswirkungen von Salz auf den menschlichen Körper. Mitten in Erlangen verwöhnen tonnenschwere, uralte Salzbrocken aus dem Himalaya, ein Gradierwerk und ein Solevernebler Ihre Atemwege, die Haut und das Immunsystem. Das ELEMENTZ Studio bietet außer den Angeboten in der Salzgrotte auch noch Kryotherapie und Höhenlufttraining an.

EP%

Angebote mit dem ErlangenPass

20 % Rabatt auf den Eintrittspreis in die Salzgrotte.



S+L Kosmetik für Dich

Odenwaldallee 31 · 91056 Erlangen

Telefon: 09131 941 0860

E-Mail: mail@slkosmetik.de

www.slkosmetik.de

„Kosmetik für Dich“ bietet Ihnen Wohlfühlbehandlungen für Körper, Geist und Seele. Wählen Sie aus einem umfassenden Angebot von Teil- und Ganzkörpermassagen bis hin zu ayurvedischen Massagen und Fuß(reflex)zonenmassage, Gesichtspflege, Thalasso Behandlung, Reinigungsbehandlung, Fruchtsäure Behandlung, Make up Beratung, Massagen, Enthaarungen, Färben, Maniküre sowie med. Fußpflege Ihr ganz besonderes, persönliches Wohlfühlpaket.

EP%

Angebote mit dem ErlangenPass

10 % Ermäßigung auf alle Dienstleistungen.



Treffpunkt Gesundheitsbildung – Dreycedern e.V.

Altstädter Kirchenplatz 6 · 91054 Erlangen
 Telefon: 09131 907 6800
 E-Mail: info@dreycedern.de
www.dreycedern.de/gesundheitsbildung

Im Treffpunkt Gesundheitsbildung bietet Ihnen der Verein Dreycedern spezielle Angebote und Veranstaltungen für ältere Menschen an. Die Veranstaltungen und Kurse im Treffpunkt sind präventiv und fördern neben der körperlichen, geistigen und/oder seelischen Gesundheit die soziale Einbindung in eine Gemeinschaft. Besonders deutlich wird dies in inklusiven Angeboten, die Menschen mit Depression, in der Frühphase einer Demenz und alle weiteren Interessierten gleichermaßen ansprechen. Weitere Angebote des Vereins Dreycedern, wie die Beratungsstelle DiA – Depression im Alter und die Fachstelle für pflegende Angehörige und Menschen mit Demenz, finden Sie auf der Seite 227 und der Seite 233.

EP%

Angebote mit dem ErlangenPass

50 % Ermäßigung auf alle Angebote im Verein Dreycedern e.V.

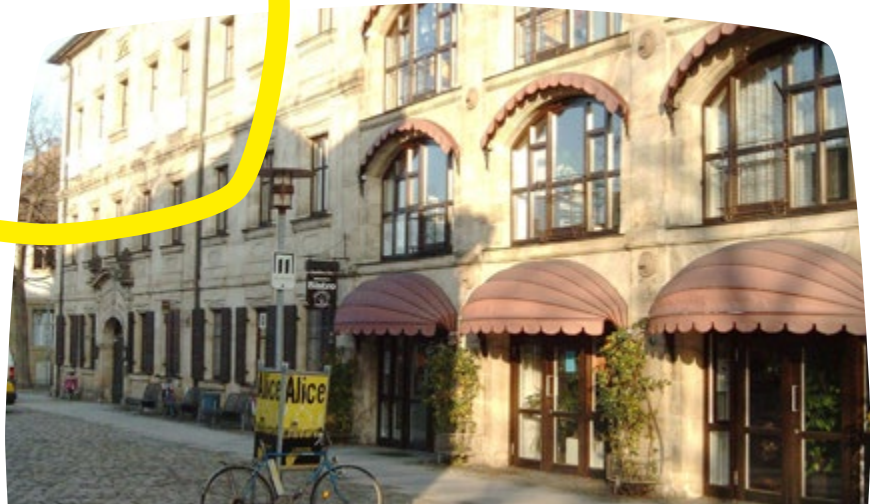
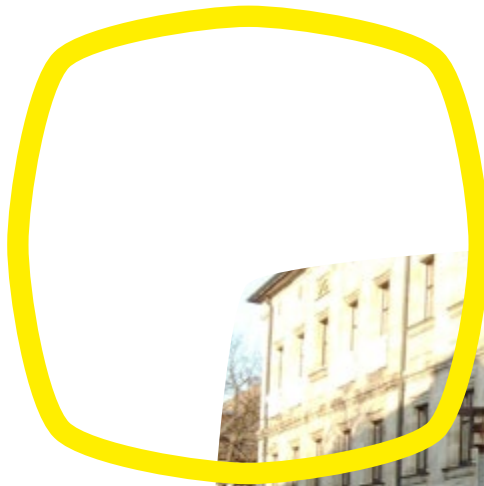

Qigong bei der Sozialen Beratung Caritasverband

Mozartstraße 29 · 91052 Erlangen

Telefon: 09131 88560

E-Mail: info@caritas-erlangen.de

www.caritas-erlangen.de/veranstaltungen/sobe/qigong

Die Allgemeine Soziale Beratungsstelle der Caritas (Seite 203) steht allen Menschen, die verschiedenste Probleme und Fragen haben, offen. Unabhängig davon bietet die Soziale Beratung des Caritasverbandes unterschiedliche Kurse an. Beim Kurs Qigong erleben Sie die aktive Beschäftigung mit dem Qi, Ihrer (Lebens-)Energie. Circa ein bis zwei mal im Monat, immer freitags von 9:30 bis 11 Uhr, üben Sie im Stehen und im Sitzen mit weichen, fließenden und einfachen Bewegungen. Die Termine finden Sie auf der Homepage der Caritas. Das Ziel ist ein ruhiger Atem, damit Stressabbau und Entspannung gelingen kann. Gleichzeitig fördern Sie die Beweglichkeit Ihrer Gelenke, was Ihrer Gesundheit dient.

Jede(r) kann ohne Vorkenntnisse mitmachen. Die Teilnahme ist jederzeit ohne Anmeldung möglich. Die Kursleiterin ist Dipl. Pädagogin und Qigong-Kursleiterin.

Tipp

Alle Beratungsangebote des Caritasverbandes sind kostenfrei.

Weitere Ermäßigungen

- für Personen mit Herzopass

EP%

Angebote mit dem ErlangenPass

Die Teilnahme ist kostenlos.



BINDUNGsvERLANGEN

E-Mail: team@bindungsverlangen.de
www.bindungsverlangen.de

Bindungsverlangen bietet für Familien eine Vielzahl an bindungsorientierten Angeboten und Hilfestellungen für einen entspannteren Alltag an. Sie können folgende Angebote buchen:
 Eltern-Kind Kurse

- Stillberatung
- Trageberatung
- Resilienztraining
- Schlafberatung nach 1001kindernacht®
- Familienberatung
- Seminare

Die Kurse finden in Raum 006 im Stadtteilhaus Treffpunkt Röthelheimpark (Schenkstraße 111) oder im Mütter- und Familientreff Erlangen (Paulistraße 1) statt. Bitte beachten Sie, dass die Anzahl von Teilnehmerplätzen bei Eltern-Kind-Kursen zum Thema bedürfnisorientierte/bindungsorientierte Erziehung begrenzt sind. Für alle Beratungsangebote kommt eine Kinderkrankenschwester zu Ihnen nach Hause.

EP%

Angebote mit dem ErlangenPass

Die Eltern-Kind-Kurse zum Thema bedürfnisorientierte Erziehung sind von 128 Euro auf 30 Euro reduziert.

50 % Ermäßigung bei der Trage- und Stillberatung, Familienberatung, Babyschlafberatung sowie beim Resilienztraining.



Aktivtage für Senior*innen – Stadt Erlangen

Nägelsbachstraße 38 · 91052 Erlangen

(ab Herbst 2026 Bogenpassage, Nürnberger Str. 35)

Telefon: 09131 86-3077

E-Mail: senioren-veranstaltungen@stadt.erlangen.de

erlangen.de/themenseite/menschen/seniorinnen-senioren

Die Abteilung Alters- und Generationenfragen veranstaltet zweimal im Jahr die Aktivtage im Evangelischen Bildungszentrum Hesselberg. Auf dem Programm stehen Aquafitness, Walking, Gymnastik, Aerobic, Wandern, Entspannungsübungen, Musik und Tanz. Ein anerkannter Übungsleiter und sein erfahrenes Team trainieren die Teilnehmenden vier Tage unter fachlicher Anleitung bedarfsgerecht. In den Leistungen inbegriffen sind außerdem die Busfahrt, 4 Tage Vollpension einschließlich Kaffeetrinken, sportliche Betreuung und Sportstättenbenutzung. Die Aktivtage sind von einigen Krankenkassen als förderfähig anerkannt. Weitere Auskünfte erhalten Sie in der Abteilung für Alters- und Generationenfragen.

EP%

Angebote mit dem ErlangenPass

Die Teilnahmekosten für die Aktivtage sind um 50 % reduziert.

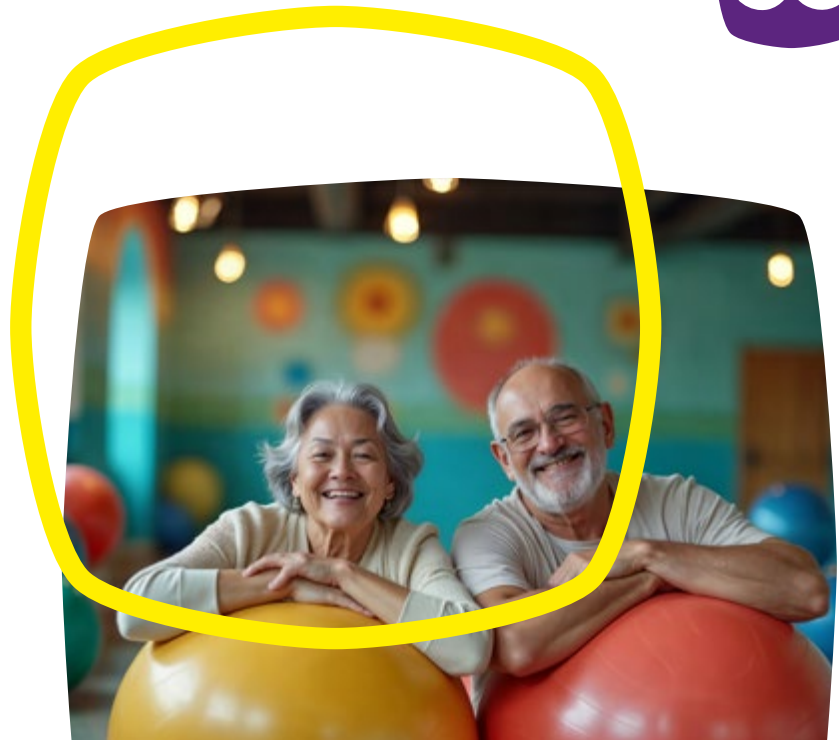

Ausgabe von Lebensmitteln im Sozialtreff

In der Villa – Äußere Brucker Straße 49 · 91052 Erlangen
Telefon: 09131 29494
E-Mail: info@sozialtreff-erlangen.de
www.sozialtreff-erlangen.de

ErlangenPass-Inhaber*innen können im Sozialtreff haltbare Lebensmittel erhalten. Hier werden auch Kaffee und Tee sowie belegte Brote angeboten. Weitere Informationen finden Sie auf Seite 40.

Lebensmittelretterladen Teilerei

Luitpoldstr. 31 · 91052 Erlangen
teilerei@mailbox.org
www.teilerei.de

Die Teilerei ist ein Laden für überschüssige Lebensmittel, die für den Müll vorgesehen waren, aber noch völlig genießbar sind. An der solidarischen Kasse entscheiden Sie, wie viel Sie für Ihren Einkauf bezahlen, sodass es fair ist für Sie und für die Teilerei. Informieren Sie sich, was Sie mit dem Angebot der Teilerei und Ihren Resten zuhause zubereiten können.

Foodsharing

erlangen@foodsharing.network
www.foodsharing.de

Foodsharing ist eine Initiative, die sich gegen Lebensmittelverschwendung einsetzt. Bei Kooperationspartnern gerettete Lebensmittel werden in Fairteiler (aktuell beim Röthelheimtreff, der ESG, der Hl. Kreuz Kirche, nahe der Stadtrandsiedlung und in der Lukaskirche Bubenreuth) gebracht und können aus diesen mitgenommen werden. Über die Plattform kann man selbst aktiv werden und nach einer Einführung mitretten.



Refill Erlangen: kostenloses Trinkwasser

E-Mail: erlangen@refill-deutschland.de
www.refill-deutschland.de/erlangen

Refill ist ein Angebot, bei dem teilnehmende Geschäfte, Cafés und öffentliche Einrichtungen kostenlos Leitungswasser in mitgebrachte Trinkflaschen auffüllen. Wasser-Auffüllorte haben Refill-Sticker an der Tür oder sind auf der Webseite zu finden.



Trinkbrunnen im öffentlichen Raum

www.estw.de/Trinkbrunnen

In Erlangen bieten fünf Brunnen im öffentlichen Raum frisches Trinkwasser. An den Plätzen Rathausplatz, Marktplatz, Neustädter Kirchenplatz, Bohlenplatz und Theaterplatz können Sie sich von April bis Oktober berührungslos mit Wasser erfrischen.



Notfallordner und Notfalldose – Stadt Erlangen

Abteilung für Alters- und Generationenfragen
Nägelsbachstraße 38 · 91052 Erlangen
(ab Herbst 2026 Bogenpassage, Nürnberger Str. 35)
Telefon: 09131 86-3827
E-Mail: alter-generationen@stadt.erlangen.de

In Notfallsituationen sind Betroffene und Angehörige gefordert, schnell zu handeln. Der Notfallordner mit wichtigen Unterlagen oder die Notfalldose mit wichtigen Gesundheitsdaten sind in diesen Fällen wichtige Hilfen. Beide sind gegen eine kleine Schutzgebühr in der Abteilung für Alters- und Generationenfragen erhältlich.
Bitte informieren Sie sich vorab über die Öffnungszeiten.

Apotheken

Bei folgenden Apotheken erhalten Sie mit dem ErlangenPass Ermäßigungen. Der Rabatt kann nur auf apothekenpflichtige und nicht apothekenpflichtige Artikel gewährt werden. Ausgenommen sind Arzneimittel, die der Arzneimittelpreisverordnung unterliegen.



Apotheke Dechsendorf

Naturbadstraße 7 · 91056 Erlangen-Dechsendorf
Telefon: 09135 8008
www.apotheke-dechsendorf.de

Angebote mit dem ErlangenPass

10 % Sofortrabatt auf alle apothekenpflichtigen und freiverkäuflichen Artikel
5 % Rabatt auf bereits rabattierte Artikel
Premium-Lieferservice

Kolibri Apotheke · Allee am Röthelheimpark 15

91052 Erlangen
Telefon: 09131 920 2930
www.kolibri-apotheke.de

Angebote mit dem ErlangenPass

10 % Sofortrabatt
Ausgenommen sind rezeptpflichtige und bereits rabattierte Artikel

Marien-Apotheke · Drausnickstraße 78

91052 Erlangen
Telefon: 09131 51233
www.marien-apotheke-erlangen.de

Angebote mit dem ErlangenPass

5 % Rabatt in Form von Bonuspunkten auf apothekenpflichtige und nicht apothekenpflichtige Artikel
Ausgenommen sind rezeptpflichtige Arzneimittel und Rezeptgebühren

MEDICON Apotheke Erlangen – Innenstadt

Nürnberger Straße 49 · 91052 Erlangen
Telefon: 09131 630 0660
www.medicon-apotheke.de/standorte/erlangen-nuernberger-strasse

Angebote mit dem ErlangenPass

10 % Rabatt auf apothekenpflichtige und nicht apothekenpflichtige Artikel
Ausgenommen sind Arzneimittel, die der Arzneimittelpreisverordnung unterliegen und bereits reduzierte Ware

1.4 | Ernährung und Gesundheit

MEDICON Apotheke Erlangen – Neumühle

Neumühle 2 · 91056 Erlangen
Telefon: 09131 94 0870
www.medicon-apotheke.de/standorte/erlangen-neumuehle

Angebote mit dem ErlangenPass

10 % Rabatt auf apothekenpflichtige und nicht apothekenpflichtige Artikel
Ausgenommen sind Arzneimittel, die der Arzneimittelpreisverordnung unterliegen und bereits reduzierte Ware

Meilwald Apotheke

Konrad-Zuse-Straße 14 · 91052 Erlangen
Telefon: 09131 12 5660
www.meilwald-apotheke.de

Angebote mit dem ErlangenPass

10 % Sofortrabatt
Ausgenommen sind rezeptpflichtige und bereits rabattierte Artikel

Röthelheim-Apotheke Erlangen

Memelstraße 47 · 91052 Erlangen
Telefon: 09131 35554
www.roethelheim-apotheke.de

Angebote mit dem ErlangenPass

10 % Ermäßigung auf apothekenpflichtige und nicht apothekenpflichtige Artikel
Ausgenommen sind rezeptpflichtige Medikamente und Rezeptgebühren

Apotheke im Medizentrum

Allee am Röthelheimpark 5 · 91052 Erlangen
Telefon: 09131 530 2510
www.apotheke-medizentrum.de

Angebote mit dem ErlangenPass

10 % Sofortrabatt
Ausgenommen sind rezeptpflichtige Medikamente, Rezeptgebühren und bereits rabattierte Artikel

Schloss Apotheke

Hauptstraße 32 · 91054 Erlangen
Telefon: 09131 25304
www.schloss-apotheke-erlangen.de

Angebote mit dem ErlangenPass

10 % Sofortrabatt
Ausgenommen sind rezeptpflichtige und bereits rabattierte Artikel

Apotheke am Ulmenweg

Ulmenweg 17 · 91054 Erlangen
Telefon: 09131 125 3070
www.apotheke-am-ulmenweg.de

Angebote mit dem ErlangenPass

10 % Sofortrabatt
Ausgenommen sind rezeptpflichtige und bereits rabattierte Artikel



1.5 | Bekleidung und Haushalt

Fundgrube „Allerhand aus zweiter Hand“

Langfeldstraße 27 · 91058 Erlangen
 Telefon: 09131 6301-0
 E-Mail: fundgrube@diakonie-erlangen.de
 www.diakonie-erlangen.de/fundgrube

In der Fundgrube der Diakonie Erlangen erhalten Sie gut erhaltene Produkte für den täglichen Bedarf zu sehr günstigen Preisen, z. B. Kleidung und Schuhe für Erwachsene und Kinder, Bett- und Tischwäsche, Handtücher und Decken, Stoffe und Wolle, Geschirr und Haushaltswaren, Spielzeug und Babyartikel, Koffer, Taschen und Lederwaren. Für den Einkauf mit Rabatt benötigen Sie einen Fundgrube-Ausweis, den Sie sich in der KASA Beratungsstelle der Diakonie (Raumerstraße 9 in Erlangen – Seite 201) ausstellen lassen können. In der Fundgrube gibt es ein Spendertelefon mit Anrufbeantworter.

Weitere Ermäßigungen

Bedürftige, die nicht für den ErlangenPass berechtigt sind und in Erlangen oder in einer der näheren Umlandgemeinden wohnen, können sich mit den erforderlichen Nachweisen bei der Diakonie melden.

EP%

Angebote mit dem ErlangenPass

Sie sind für einen Fundgrube-Ausweis berechtigt. Mit dem ErlangenPass können Sie zwei Mal pro Monat einen Einkaufsrabatt in Höhe von 50 % erhalten. Bitte beachten: Der ErlangenPass alleine berechtigt nicht zum vergünstigten Einkauf in der Fundgrube.



Lebenshilfe Laden

Nürnberger Straße 47 · 91052 Erlangen

Telefon: 09131 612 0140

E-Mail: susanne.schlappa@regnitz-werkstaetten.de

www.lebenshilfe-erlangen.de/ueber-uns/lebenshilfeladen

Der Lebenshilfe Laden hat Schönes und Besonderes – hergestellt in „Werkstätten für Menschen mit Behinderung“.

Auch die Erlanger Regnitz-Werkstätten sind dabei. Es gibt Deko-Artikel, Textilien, Keramik, Kerzen, Schmuck, Gesellschaftsspiele, Taschen, Spielzeug, edle Bürountensilien, Insektenhotels und vieles mehr.

EP%

Angebote mit dem ErlangenPass

Sie erhalten einen Einkaufsrabatt in Höhe von 10 %.



Erlanger Trödelhalle

Schallershofer Str. 139 · 91056 Erlangen
 Telefon: 09131 931 5235
 E-Mail: erlangertroedelhalle@yahoo.de
 www.erlanger-troedelhalle.de

Nachhaltigkeit ist voll im Trend! Wenn Sie nicht nur diesem Trend folgen, sondern auch ein Shopping-Erlebnis der anderen Art mit absolut fairen Preisen in einer einzigartig familiären Atmosphäre erleben möchten, sind Sie in der Erlanger Trödelhalle goldrichtig. Sie ist mit einer Verkaufsfläche von mehr als 500 Quadratmetern eine der größten Trödelhallen in der Region und die einzige ihrer Art in Erlangen.

Der Trödelfreund findet sie heute in der Schallershofer Straße.

Ursprünglich in einer alten Scheune in Kriegenbrunn im Jahr 1993 als „Gebrauchtwarenverkauf“ von Lothar Wichert gegründet, erfreut sich die Trödelhalle heute in Zeiten des allgegenwärtigen Umweltgedankens und Upcyclings zunehmender Beliebtheit. Die Waren stammen aus Ankäufen, Haushaltsauflösungen und Geschenken von Kunden. Nicht selten sind richtige „Schätze“ darunter. Schnäppchenjäger kommen in der ganzjährig geöffneten und beheizten Halle voll auf ihre Kosten.

Öffnungszeiten: jeden Mittwoch von 16 bis 19 Uhr und jeden Samstag von 9 bis 16 Uhr (außer an Feiertagen)

Weitere Ermäßigungen

Es finden monatlich Rabatt-Aktionen statt. Diese finden Sie auf der Webseite der Trödelhalle.

EP%

Angebote mit dem ErlangenPass

10 % Rabatt auf die regulären Preise.



Der neue Alpinist & Globetrotter

Innere Brucker Straße 22 · 91054 Erlangen

Telefon: 09131 28591

E-Mail: mail@alpinist-globetrotter.de

www.alpinist-globetrotter.de

Der neue Alpinist & Globetrotter ist Spezialist für Kletter-, Trekking- und Outdoor-Equipment. Auf ca. 250 qm finden Sie Kletterequipment, Rucksäcke, Zelte, Schlafsäcke und vieles mehr. Ein junges, outdoorbegeistertes Team behält den Überblick, hilft bei Fragen und stellt sich immer für eine ausführliche Beratung zur Verfügung.

EP%

Angebote mit dem ErlangenPass

Sie erhalten einen Einkaufs-
rabatt in Höhe von 10 %.



Die Saubermacher Facility

Ahornweg 56 · 91058 Erlangen
Telefon: 09131 65088
E-Mail: info@diesaubermacher.de
www.diesaubermacher.de

Die Reinigungspalette der Firma „Die Saubermacher Facility“ erstreckt sich über alle anfallenden Reinigungsarbeiten in und um Ihr Gebäude. Dazu zählen für Privatkunden insbesondere Fensterreinigung, Teppich- und Teppichbodenreinigung, Fassaden- und Denkmalschutzreinigung sowie Sonderreinigungen (EDV-Hardware Reinigung, Dachrinnenreinigung etc). Außerdem bietet die Firma „Die Saubermacher“ auch Entrümpelungen, Winterdienst, Gartenpflege und kleine Reparaturen an.

EP%

Angebote mit dem ErlangenPass

10 % Nachlass auf den Bruttopreis für die Reinigung von Außenanlagen, Fenster-, Wintergarten- und Teppichbodenreinigung, Reparaturarbeiten und Hausmeisterdienste.



Schulmaterial-Lager des Caritasverbandes

Mozartstraße 29 · 91052 Erlangen
 Telefon: 09131 88560
 E-Mail: info@caritas-erlangen.de
www.caritas-erlangen.de/hilfe/beratung/sobe/schulmaterial

Damit der Schulanfang sowie der Schulalltag für Sie nicht zur Belastung wird, gibt es das Schulmaterial-Lager des Caritasverbandes. Dieses Angebot steht das ganze Jahr zur Verfügung um sicherzustellen, dass kein Kind aufgrund fehlender Utensilien benachteiligt wird

Caritas-Boutique

Mozartstraße 29 · 91052 Erlangen
 Telefon: 09131 88 56 41
 E-Mail: info@caritas-erlangen.de
www.caritas-erlangen.de/hilfe/beratung/boutique

Sie können in der Boutique zu günstigen Bedingungen (gegen Spende) Gebrauchsgüter – von Kleidung bis Hausrat – erhalten. Sollte diese Spende für Sie nicht möglich sein, wird die Allgemeine Soziale Beratung der Caritas tätig und gewährt eventuell eine Beihilfe.

EP%

Angebote mit dem ErlangenPass

Ganzjährig kostenlos Blöcke, Stifte, Lineale und weiteres Material.



Erlanger Verschenkbörse

verantwortlich – Stadt Erlangen/ Amt für Umweltschutz und Energiefragen
 Telefon: 09131 86-2939
www.erlanger-verschenkbourse.de



Auf dieser Internetplattform finden Sie Angebote, die zum Verschenken oder Tauschen angeboten werden. Getauscht werden darf auch gegen Spenden zugunsten einer vom Anbieter vorgeschlagenen gemeinnützigen Hilfsorganisation. Die Nutzung des Online-Angebotes ist kostenlos, für alle Anbieter gelten die Nutzungsbedingungen.

Gib und Nimm-Angebote in Erlangen

Die Gib und Nimm-Angebote sind kostenlos und gemeinnützig. Sie können hier gut erhaltene und funktionstüchtige Alltagsgegenstände (keine Lebensmittel, keine Textilien), die für Sie persönlich unwichtig sind und von denen Sie sich trennen möchten, ablegen und mitnehmen, was andere dort gelassen haben. Teilen statt Wegwerfen ist hier der Gedanke.



In Erlangen finden Sie derzeit folgende Gib und Nimm-Schränke bzw. -Tische:

- Gib und Nimm-Schrank beim Stadtteilzentrum „Die Villa“,
Äußere Brucker Straße 49, 91052 Erlangen
- Gib und Nimm-Schrank im Kulturpunkt Bruck, Fröbelstraße 6,
91058 Erlangen
- Gib und Nimm-Schrank beim Stadtteilzentrum „Die Scheune“, Odenwaldallee 2, 91056 Erlangen
(Mo – Do, 10 – 15:30 Uhr, Fr, 10 – 14:30 Uhr)
- Gib und Nimm-Tisch im Stadtteilzentrum „Die Scheune“, Odenwaldallee 2, 91056 Erlangen
(jeden 1. und 3. Do im Monat, 13:30 – 16:00 Uhr)

Sozialkaufhaus

Alfred-Wegener-Straße 11 · 91052 Erlangen
 Telefon: 09131 86-4500
 E-Mail: sozialkaufhaus@stadt.erlangen.de
www.sozialkaufhaus-erlangen.de

Im Sozialkaufhaus des Erlanger Jobcenters können Sie schnell und günstig Möbel, Elektrogeräte und Hausrat erhalten.

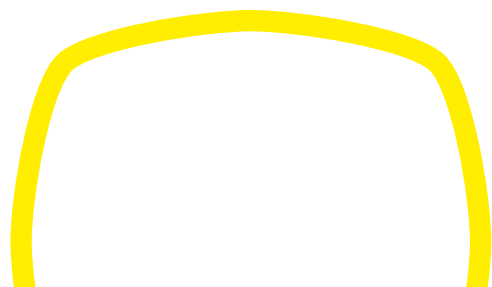

Energieberatung der Erlanger Stadtwerke

Äußere Brucker Straße 33 · 91052 Erlangen

E-Mail: ebz@estw.de

www.estw.de/ebz

Strom bzw. Energie sparen bedeutet bares Geld. Doch „Licht aus“ alleine reicht nicht. Die Energieberatung der Erlanger Stadtwerke zeigt Ihnen, wie Sie mit einfachen Mitteln Ihre Energiekosten um 10 bis 30 % im Jahr verringern können. Das Energieberatungszentrum berät alle Stromkunden der ESTW kostenlos rund um das Thema Energieeinsparung.

EP%

Angebote mit dem ErlangenPass

Zu ErlangenPass-Inhaber*innen und Empfänger*innen von Bürgergeld kommt der Fachmann nach Terminvereinbarung direkt in die Haushalte und berät kostenlos.

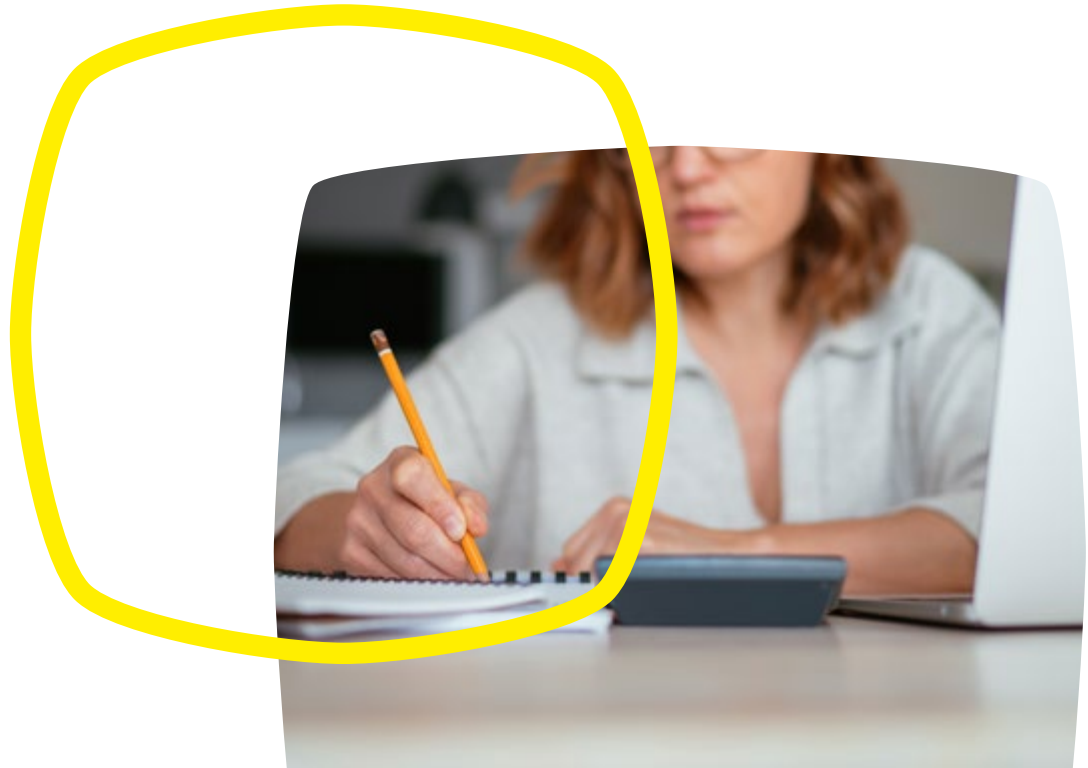

Umsonstladen Erlangen

Hauptstraße 84 · 91054 Erlangen
www.freewilly-erlangen.de/umsonstladen

Der Umsonstladen Erlangen ist eine Initiative der BUNDjugend Bayern. Hier können Sie Sachen vorbei bringen, die Sie nicht mehr brauchen oder können Dinge mitnehmen, die Ihnen gefallen: z. B. Kleidung, Schuhe, kleine Haushaltsgegenstände, Spielzeug für Kinder, Accessoires und Dekoartikel.



Tauschzentrale DHB

Nürnberger Straße 113 · 91052 Erlangen
Telefon: 09131 44509
E-Mail: info@dhb-erlangen.de
www.dhb-erlangen.de

Der DHB verkauft Kleidung und vieles mehr für werdende Mütter, Babys, Kinder und Jugendliche. Gebrauchte Artikel können in der Tauschzentrale zum Verkauf abgegeben werden.

Second-Hand-Basare für Kindersachen

www.kinderkulturbuero-erlangen.de/basare/

Auf der Internet-Seite des Kinderkulturbüros der Stadt Erlangen gibt es eine Übersicht über Second-Hand-Basare für Kindersachen in Erlangen und dem Landkreis Erlangen-Höchstadt. Veranstalter der Basare sind Kindergärten, Schulen oder städtische Einrichtungen.

Tipp

Weitere Flohmärkte und Basare u. a. bei Stadtteilstesten, Bürgertreffs und im Kulturzentrum E-Werk.

Flohmärkte

www.meine-flohmarkt-termine.de/ort/erlangen

Auf dieser Internetseite finden Sie alle aktuellen Flohmarkttermine in Erlangen.

Öffentliche Bücherschränke und Bücherregale in Erlangen

Sicherlich haben Sie Bücher zu Hause, die verstauben, weil sie nicht mehr gelesen werden, die zum Wegwerfen aber zu schade sind. Dafür gibt es in Erlangen die öffentlichen Bücherschränke und Bücherregale. Hier können Sie eigene Bücher, die nicht mehr gelesen werden, einstellen und/oder Bücher entnehmen. Die Bücherschränke und -regale sind tatsächlich kleine Bibliotheken, und von Kinder- über Sachbücher bis hin zu Romanen finden Sie hier alles – und das auch noch umsonst!



Bücherschrank – Innenstadt Fußgängerzone	Nürnberger Straße 2, in der Nähe der Südl. Stadtmauerstraße · 91052 Erlangen
Bücherschrank – Vorverkaufsstelle des E-Werks	Fuchsenwiese 1 · 91054 Erlangen
Bücherschrank – Kulturpunkt Bruck	Fröbelstraße 6 · 91058 Erlangen
Bücherschrank – Aufseßstraße	Aufseßstraße 17 · 91052 Erlangen
Bücherschrank – Die lila bücherzelle	Rathenaustraße · 91052 Erlangen
Bücherschrank – Tennenlohe	Sebastianstraße · 91058 Erlangen
Bücherschrank – Erlanger Tafel	Schillerstraße · 91054 Erlangen
Bücherschrank – Spardorfer Strasse	Spardorfer Straße 37 · 91054 Erlangen
Bücherschrank – Büchenbach Bushaltestelle	Dorfstraße · 91056 Erlangen
Bücherschrank – Büchenbach Bushaltestelle	Rudeltplatz · 91056 Erlangen



1.6 | Recht und Finanzen

Erlanger Mieterinnen- und Mieterverein

Luitpoldstr. 15 · 91052 Erlangen
Telefon: 09131 43226 · Mo – Fr 11:00 – 14:00 Uhr
E-Mail: kontakt@mieterverein-erlangen.de
www.mieterverein-erlangen.de

Der Erlanger Mieterinnen- und Mieterverein steht seit 1988 den Bürgern und Bürgerinnen dieser Stadt in Mietangelegenheiten tatkräftig zur Seite. Der Verein tritt für eine mieter*innenfreundliche Politik in der Stadt ein und alle Mitglieder sind eingeladen aktiv die Vereinsarbeit mitzugestalten.

Tipp

Immer dienstags berät der Verein Mitglieder im E-Werk kostenfrei zu Mietfragen. Der Erlanger Mieterinnen- und Mieterverein ist seit vielen Jahren auf Stadtteilstesten sowie am ersten Mai mit einem Infostand vertreten. Auf der Website des Vereins können Sie sich hilfreiche Broschüren herunterladen: www.mieterverein-erlangen.de/service/tipps.html

Weitere Ermäßigungen

- für Schüler*innen
- für Auszubildende
- für Studierende
- für Empfänger*innen von Bürgergeld
- für Empfänger*innen von Grundsicherungsleistungen
- für Bundesfreiwilligendienstleistende
- für Rentner*innen

EP%

Angebote mit dem ErlangenPass

Der jährliche Mitgliedsbeitrag ist von 60 Euro auf 36 Euro reduziert.



Stadt- und Kreissparkasse Erlangen Höchststadt Herzogenaurach

www.sparkasse-erlangen.de

Die Stadt- und Kreissparkasse Erlangen Höchststadt Herzogenaurach ist ein öffentlich-rechtliches Kreditinstitut mit Sitz in Erlangen. Ihr Geschäftsgebiet umfasst die Stadt Erlangen sowie den Landkreis Erlangen-Höchststadt und sie zählt zu den größeren Sparkassen in Bayern. Ein Teil der von der Sparkasse Erlangen erwirtschafteten Erträge fließt über Spenden, Sponsoring und ein Spendenportal in regionale Projekte in Kultur, Sport, Soziales und Bildung zurück. Damit versteht sich die Sparkasse als wichtiger Förderer des gesellschaftlichen Lebens und als stabiler Partner für Kommunen und Vereine in der Region.

Tipp

Die Mitgliedschaft im Knax-Klub für Kinder ist kostenfrei und bietet zahlreiche Vorteile. Knax-Klub-Mitglieder erhalten regelmäßig ein neues KNAX-Heft, können bei vielen Aktionen mitmachen und an tollen Veranstaltungen teilnehmen! Alles Weitere rund um den KNAX-Klub finden Sie auf www.knax.de.

Weitere Ermäßigungen

Diese Ermäßigung erhalten auch Personen, die im Landkreis Erlangen-Höchststadt wohnen und Sozialleistungen erhalten, die für den Besitz des ErlangenPasses maßgeblich sind oder wenn ein entsprechender Freiwilligendienst geleistet wird.

EP%

Angebote mit dem ErlangenPass

Ermäßigung der Kontoführungsgebühr bei der Stadt- und Kreissparkasse Erlangen Höchststadt Herzogenaurach



Befreiung vom Rundfunkbeitrag

Telefon: 01806 - 999 55510
www.rundfunkbeitrag.de

Wenn Sie bestimmte Sozialleistungen erhalten, können Sie sich von der Rundfunkbeitragspflicht befreien lassen. Empfänger*innen von Arbeitslosengeld I, Wohngeld oder Übergangsgeld haben keinen Anspruch auf eine Befreiung.





1.7 | Mobilität

Deutschlandticket und Busfahrkarten für den öffentlichen Stadtverkehr

Kundenbüro, Goethestraße 21 a · 91054 Erlangen
 Telefon: 09131 823 4000 (Mo-Fr 8 – 17 Uhr)
 E-Mail: stadtverkehr@estw.de
 www.estw.de/stadtverkehr

Mit dem ErlangenPass erhalten Sie das Deutschlandticket zu einem ermäßigten Preis. Für weitere Fragen wenden Sie sich bitte an das Kundenbüro der Erlanger Stadtwerke. Bitte beachten Sie, dass das Deutschlandticket an den ErlangenPass gekoppelt ist und deshalb eine begrenzte Gültigkeit hat.

Bitte beachten Sie:

Die ermäßigten Fahrkarten können Sie nur im Kundenbüro (Mo-Fr von 9 – 17 Uhr) kaufen. Für Abos ist eine elektronische Karte erforderlich, für die Monatskarte Solo 31 ein Verbundpass. Bitte beantragen Sie diese(n) zusammen mit einem gültigen Ausweisdokument, dem ErlangenPass und einem Passfoto.

Weitere Ermäßigungen

- für Kinder
- für Schüler*innen
- für Auszubildende
- für Studierende
- für Schwerbehinderte (nur mit Merkzeichen G, aG, H oder Gl im Ausweis). Die Ausgabe der Wertmarke erfolgt über das Zentrum Bayern Familie und Soziales.

EP%

Angebote mit dem ErlangenPass

20 Euro Ermäßigung auf das Deutschlandticket und 50 % Ermäßigung auf folgende Tickets:

- Jahresabo
- 9-Uhr-Jahresabo
- Solo 31
- 4-Streifenkarten (Erwachsene, Kinder)



Fahrrad Meier

Naturbadstraße 1 · 91056 Erlangen
Telefon: 09135 79 9408
E-Mail: fahrrad.meier@hotmail.de
www.fahrrad-meier-erlangen.de

Bei Fahrrad Meier können Sie neue und gebrauchte Fahrräder kaufen sowie Fahrräder leihen. Neben persönlicher Kaufberatung bietet Fahrrad Meier auch einen umfassenden Service, z. B. Inzahlungnahme von gebrauchten Fahrrädern, Reparaturen, Kundendienst, Sicherheitscheck, Verkauf von Ersatzteilen und Zubehör etc. Der Kundendienst beinhaltet Schaltung und Bremsen einstellen, Reifen/Luft, Licht und Schrauben Check. Fahrrad Meier ist zertifizierter E-Bike Fachhändler.

EP%

Angebote mit dem ErlangenPass

Sie erhalten einen kostenlosen Sicherheitscheck, eine Ermäßigung von 25 % beim Aktionskundendienst und 10 % Rabatt beim Kauf von Ersatzteilen, eines E-Bikes oder gebrauchten Fahrrades.



Zweirad-Center Stadler

Standort Fürth:

Gründlacherstraße 248 · 90765 Fürth

Telefon: 0911 93 0350

E-Mail: fuerth@zweirad-stadler.de

www.shop.zweirad-stadler.de/fuerth

Standort Nürnberg:

Nopitschstraße 82 · 90441 Nürnberg

Telefon: 0911 48 0490

E-Mail: nuernberg@zweirad-stadler.de

www.shop.zweirad-stadler.de/nuernberg

Auf einer riesigen Verkaufsfläche mit eigener E-Bike-Abteilung finden Sie im Zweirad-Center Stadler die ganze Welt der Fahrräder inklusive Fahrradzubehör sowie Fahrradbekleidung im Stile einer permanenten Fahrradmesse geboten. Eine professionelle Montage- und Reparaturabteilung bietet Ihnen einen außergewöhnlichen Service in der deutschen Fahrradbranche: Sie können alle Räder sämtlicher Marken, egal wo sie gekauft wurden, zur Wartung und Reparatur vorbeibringen.

EP%

Angebote mit dem ErlangenPass

10 % Rabatt auf reguläre Ware und 5 % Rabatt auf Angebotsware bei Heimsportgeräten, Fahrrädern, Fahrradzubehör, Fahrrad- und Outdoorbekleidung.

Werkstatt-Leistungen, Zeitschriften und Bücher, Garmin, Thule, Shimano-, Campagnolo-, SRAM-, Selle Italia-Teile, E-Shop-Preis sowie Kinderanhänger, extra gekennzeichnete Artikel und Tiefpreise sind von dieser Regelung ausgenommen! Eine Addition von Rabatten bei evtl. anderen Aktionen ist ebenfalls nicht möglich.



Carsharing-Verein Erlangen

Am Tennenbach 6 · 91054 Buckenhof
E-Mail: info@CarSharing-Erlangen.de
www.carsharing-erlangen.de

Der Carsharing-Verein Erlangen (CSE) bringt die Verkehrswende voran und bietet Ihnen die ideale und preisgünstige Ergänzung zum Zufußgehen, Radfahren und zur Nutzung des öffentlichen Nahverkehrs.

Gerade zum Transportieren von schweren Lasten oder bei Fahrtzielen, die schwer mit dem öffentlichen Nahverkehr zu erreichen sind, benötigt man ab und zu ein Fahrzeug, vielleicht sogar einen kleinen Anhänger. Warum sollte man für diesen Bedarf ein eigenes Fahrzeug anschaffen, das häufig steht und einen Parkplatz braucht? CSE bietet seit 2010 Fahrzeuge in Erlangen an. Die Angebotspalette umfasst Fahrzeuge vom Kleinwagen bis zum Transporter und passende Tarife für jede Art der Nutzung. Die Tarife enthalten eine Zeit- und eine Streckenkomponente.

EP%

Angebote mit dem ErlangenPass

Ermäßigung auf Jahresbeitrag und Kautions.



Erlangen steigt auf – Stadt Erlangen Ein Fahrrad für jedes Kind

Werner-von-Siemens-Straße 61 · 91052 Erlangen
Telefon: 09131 86-4221
E-Mail: kinderfahrrad@stadt.erlangen.de
erlangen.de/erlangensteigtauf

Die Stadt Erlangen hat in Zusammenarbeit mit dem Fahrradprojekt des Erlanger Jobcenters die Aktion „Erlangen steigt auf“ ins Leben gerufen. Jedes Kind mit ErlangenPass soll ein Fahrrad bekommen! Das betrifft alle Kinder mit ErlangenPass, die sich aktuell in der 4. Klasse befinden, sowie alle höherklassigen Kinder, die in den vergangenen zwei Jahren ihre Fahrradprüfung erfolgreich absolviert haben. Gespendete Fahrräder werden von den Mitarbeiter*innen des Fahrradprojekts gemäß der Straßenverkehrsordnung aufbereitet und an Kinder mit ErlangenPass übergeben.

Ziel dieser Aktion ist die Förderung der Mobilitätswende als großer Beitrag zum Klimaschutz.

EP%

Angebote mit dem ErlangenPass

Gegen eine Gebühr von 20 Euro erhalten Kinder ein aufbereitetes Fahrrad mit neuem Helm und Schloss.



Fahrradwerkstatt E-Werk

Fuchsenwiese 1 · 91054 Erlangen
 Telefon: 09131 80 0547 (nur zu den Öffnungszeiten)
 E-Mail: fahrradwerkstatt@e-werk.de
 www.e-werk.de/mitmachen-initiativen-ehrenamt/fahrradwerkstatt

Probleme mit dem Fahrrad und kein Werkzeug oder keinen Platz zum Reparieren? Die Fahrradwerkstatt unterstützt Sie bei der Eigenreparatur. Das heißt, Sie machen alles selber, erhalten jedoch Werkzeuge, Material und Anleitung.



Rikscha-Büchenbach

Büchenbacher Anlage · 91056 Erlangen
 Telefon: 09131 827 3330
 E-Mail: info@rikscha-erlangen.de
 www.rikscha-erlangen.de

Die Ehrenamtlichen von Rikscha-Büchenbach fahren Senior*innen innerhalb Büchenbachs mit einer überdachten E-Rikscha von A nach B – egal ob es sich um eine Fahrt zum Arzt, zum Kaffeekränzchen, zum Einkaufen oder einfach um eine Spazierfahrt handelt. Die Rikscha-Station ist in der Büchenbacher Anlage. Die Mitfahrt ist kostenfrei. Eine telefonische Terminvereinbarung wird empfohlen.



Fahrradversteigerungen des Erlanger Jobcenters

Alfred-Wegener-Straße 11 · 91052 Erlangen
 Telefon: 09131 86-4221
 E-Mail: fundfahrrad@stadt.erlangen.de
 www.hergericht.de

Mehrmals im Jahr finden Versteigerungen statt. Die jeweils aktuellen Versteigerungs- und Besichtigungstermine erfahren Sie direkt im Erlanger Jobcenter bzw. im Café Hergericht unter den angegebenen Kontaktdaten.



1.8 | Freizeit, Ferien und Tiere

Pfadfinder-Stamm Asgard Erlangen

Sophienstraße 81 · 91052 Erlangen
 Telefon: 0172 812 9151
 E-Mail: herbert@bdp-asgard.de
 www.bdp-asgard.de

Der Stamm Asgard Erlangen e.V. gehört zum Bund der Pfadfinderinnen und Pfadfinder (BdP). Als Pfadfinderbewegung versucht er Kindern und Jugendlichen durch Spiel und Spaß eine ganzheitliche Charakterbildung zu ermöglichen. Seine Leiter*innen arbeiten ehrenamtlich, sind keine Sozialpädagog*innen und betreuen ihre Gruppen nach den Motto „Jugend leitet Jugend,“. Das Grundwissen von Gruppenleitung erhalten die Leiter*innen durch die Ausbildungskurse des BdP.

Seit 2005 bietet der Stamm Asgard außerdem auf seinem Grundstück in der Kurt-Schumacher-Straße 13b in Erlangen in den Sommerferien die Betreuung von Kindern und Jugendlichen im Alter von 8 bis 15 Jahren an. Vier bis sechs ausgebildete und in der Jugendarbeit erfahrene Jugendgruppenleiter*innen betreuen die Kinder und Jugendlichen. Die Schwerpunkte sind: Naturerlebnistage im Wald und auf der Sandachse, Sport, Spiel und Spaß mit Freund*innen, handwerkliche und musische Aktivitäten. Es wird gebastelt, gespielt, gekocht, gegrillt, gemalt und gefilzt – außerdem gibt es Stockbrot über dem Feuer, Radtouren, Freiluftkino und vieles mehr.

EP%

Angebote mit dem ErlangenPass

Reduzierung des Mitgliedsbeitrags bei den Pfadfindern im Stamm Asgard Erlangen e.V. auf 64 anstatt 84 Euro. Die Woche Ferienbetreuung pro Kind kostet 25 Euro zzgl. 10 Euro Essensgeld.



Veranstaltungen für Senior*innen – Stadt Erlangen

Nägelsbachstraße 38 · 91052 Erlangen
 (ab Herbst 2026 Bogenpassage, Nürnberger Str. 35)
 Telefon: 09131 86-3077
 E-Mail: senioren-veranstaltungen@stadt.erlangen.de
 www.erlangen.de/senioren

Die Abteilung für Alters- und Generationenfragen lädt Sie das ganze Jahr über zu vielfältigen Aktivitäten und geselligen Treffen ein – wie zum Beispiel Gymnastik, Kegeln oder Singen. Es bieten sich Ihnen gute Gelegenheiten, um neue Bekanntschaften zu knüpfen und alte und neue Interessen (wieder) zu entdecken. Informationen zu den Angeboten sind über die Abteilung für Alters- und Generationenfragen und den Online-Veranstaltungskalender erhältlich.

Tipp

Die Abteilung für Alters- und Generationenfragen bietet weitere Veranstaltungen an, wie beispielsweise „Senioren auf dem Berg“ und die Seniorentage (2-jährig stattfindend).

EP%

Angebote mit dem ErlangenPass

Die Veranstaltungen sind teils kostenfrei, teils ermäßigt.



Fahrradtouren des ADFC Erlangen

Luitpoldstraße 81 · 91052 Erlangen
 Telefon: 09131 20 9673
 E-Mail: kontakt@adfc-erlangen.de
 www.erlangen.adfc.de

Radfahren in der Gruppe macht mehr Spaß als alleine! Der ADFC Erlangen bietet sowohl sportliche als auch ganz entspannte Touren an. Die ersten Touren starten im April, und bis in den Herbst hinein finden Sie interessante Fahrten rund um Erlangen oder auch mit weiter entfernt liegenden Zielen. Ob ADFC-Mitglied oder nicht: Sie sind mit einem normalen Rad genauso willkommen wie mit einem Pedelec. Die Übersicht und Hinweise zu allen Radtouren finden Sie im ADFC-Radtourenprogramm entweder auf der Homepage des ADFC Erlangen oder im gedruckten Programm. Dieses erhalten Sie immer ab dem Monat März in Fahrradläden und vielen anderen Geschäften sowie in der Stadtbücherei.

EP%

Angebote mit dem ErlangenPass

Kostenlose Teilnahme an Radtouren. Je nach Tour können zusätzliche Kosten für beispielsweise Bahnfahrt oder Unterbringung anfallen. Bitte beachten Sie die Programmhinweise.



Erlangen like on Ice

Veranstaltungsort:

Marktplatz · 91054 Erlangen

Telefon: 09131 89510

E-Mail: city-management@etm-er.de

www.visit-erlangen.de

Erlangen like on Ice ist jedes Jahr ein Highlight für Familien und Kinder: Die rund 400 m² große Eislauffläche bietet Eislaufbegeisterten jeden Alters sportliches Vergnügen mitten im Herzen der Erlanger Innenstadt. Hier können große und kleine Eisläufer*innen ihre Fertigkeiten auf den Kufen testen, sich bewegen und dabei die frische Luft genießen. Hotspot für den Eislaufspaß ist der Platz vor dem historischen Palais Stutterheim, in unmittelbarer Nähe zur Erlanger Waldweihnacht. Wenn abends die Lichter des Weihnachtsmarkts funkeln und die Luft weihnachtlich duftet, ist festliche Vorfriede garantiert. Alle, die keine eigenen Schlittschuhe besitzen, können sich diese gegen eine kleine Gebühr leihen.

Weitere Ermäßigungen

- für Kinder
- für Jugendliche

EP%

Angebote mit dem
ErlangenPass

Eintritt kostenlos

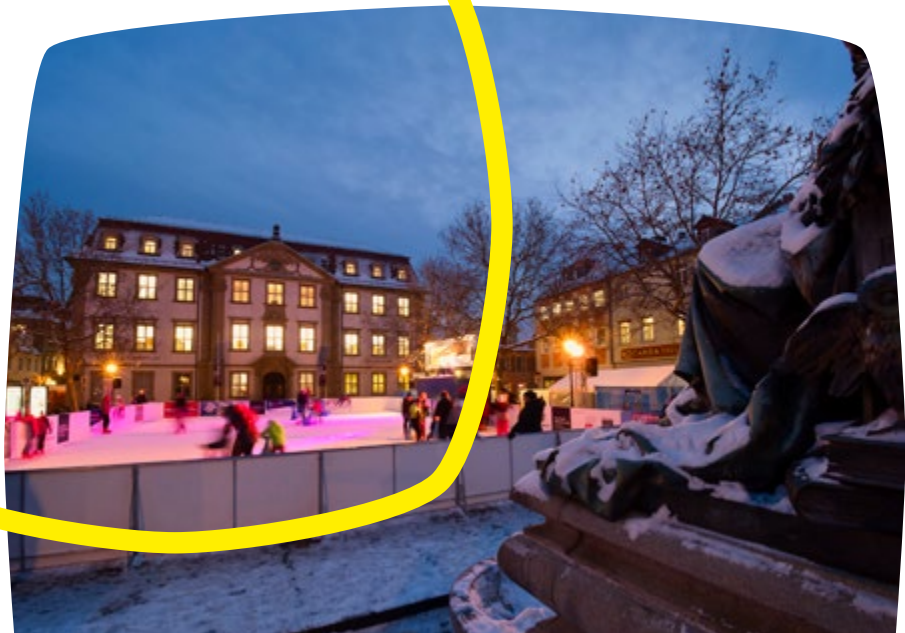

Leinen los – Boots- und SUP-Verleih Dechsendorfer Weiher

Dechsendorfer Weiher:
Campingstraße 76 · 91056 Erlangen
Telefon: 09242 740 9300
E-Mail: info@leinen-los.de
www.leinen-los.de

Ganz in der Nähe der Stadt Erlangen im Naherholungsgebiet Dechsendorfer Weiher können Sie bei „Leinen los“ Ruder- und Tretboote leihen, um auf dem Dechsendorfer Weiher ein paar gemütliche Runden zu drehen. Stand UP Paddling bietet eine weitere Möglichkeit sich mit seiner Umgebung in Einklang zu bringen und zu entspannen.

EP%

**Angebote mit dem
ErlangenPass**

10 % Ermäßigung



Hoffest und Landweihnacht im Landgut Schloss Hemhofen

Schloßhof 1 · 91334 Hemhofen
Telefon: 09195 698 0383
E-Mail: info@schloss-hemhofen.de
www.schloss-hemhofen.de

Das Landgut Schloss Hemhofen liegt nordwestlich von Erlangen. Der ökologisch bewirtschaftete Betrieb bietet eine sehr große Bandbreite an landwirtschaftlichen Erzeugnissen, die über die „abokiste“ und im Biofachhandel erhältlich sind (www.abokiste.de). Jedes Jahr im Herbst lädt das Schloss Hemhofen zu einem Hoffest mit leckerem Essen und Trinken, tollem Kinderprogramm und Informationen zum ökologischen Landbau und der abokiste ein. Ein weiterer Höhepunkt ist die wildromantische Landweihnacht. Dieser Weihnachtsmarkt für Groß und Klein findet immer am zweiten Adventswochenende statt. Informationen zum Hoffest finden Sie ebenfalls unter www.abokiste.de.

Weitere Ermäßigungen

- für Kinder bis 14 Jahre (freier Eintritt)

EP%

Angebote mit dem ErlangenPass

Der Eintritt zum Hoffest und zur Landweihnacht ist frei.



Fernweh Festival

E-Mail: info@fernwehfestival.com
www.fernwehfestival.com

Mit 19 Multivisionen, zahlreichen Seminaren sowie einer Outdoor-, Reise- und Fotomesse mit 60 Ausstellern auf 2.000 qm ist das Fernweh Festival eines der größten Festivals seiner Art in Deutschland.

Im Redoutensaal und der Heinrich-Lades-Halle genießen Sie spektakuläre Bilder auf riesigen Leinwänden und können unglaubliche Abenteuer bestaunen. Alle Multivisionen sind live moderiert und die Künstler werden Sie in ihren Bann ziehen. Ein umfangreiches Rahmenprogramm und eine Bilderausstellung des jeweiligen Gastlandes, runden das Programm ab.

Tipp

Die Tickets für die Multivisionsshows berechtigen am jeweiligen Tag auch zum Besuch der Fernwehmesse und allen damit verbundenen kostenlosen Programmpunkten. Außerdem gibt es Festivaltickets, mit denen Sie (je nach Anzahl der Multivisionsshows, die Sie besuchen möchten) 5 bis 20 % sparen können.

Weitere Ermäßigungen

- für Kinder
- für Schüler*innen
- für Studierende
- für Begleitpersonen von Menschen mit dem Kennzeichen „B“ im Behindertenausweis

EP%

Angebote mit dem ErlangenPass

Ermäßigter Eintrittspreis (ca. 20 %) für die Einzeltickets der Multivisionsshows.



Kindergruppe – BUND Naturschutz

Treffpunkt Röthelheimpark
Schenkstraße 111 · 91052 Erlangen
Weitere Infos und Anmeldung:
Telefon: 09131 23668
E-Mail: erlangen@bund-naturschutz.de
erlangen.bund-naturschutz.de

In der Kindergruppe des BUND Naturschutz können Kinder von 6 – 12 Jahren gemeinsam die Natur erleben und entdecken, Tiere beobachten, die Jahreszeiten spüren, kreativ sein und spielen, basteln, bauen – kurz, einfach draußen unterwegs sein und viel Spaß haben!
Treffpunkt ist immer donnerstags von 15:00 – 17:00 Uhr (außer Schulferien) im Treffpunkt Röthelheimpark.

EP%

Angebote mit dem ErlangenPass

Die Teilnahme an der Kindergruppe ist kostenlos.



Umweltstation Jugendfarm

Spardorfer Straße 82 · 91054 Erlangen
 Telefon: 09131 21365
 E-Mail: info@jugendfarm-er.de
 www.jugendfarm-er.de

Die Umweltstation Jugendfarm ist eine grüne Insel zum Begegnen, Lernen und Ausprobieren, ein sinnstiftender Ort für viele unterschiedliche Bedürfnisse.

Auf dem weitläufigen Gelände finden Sie Tiergehege, Gartenflächen, ein Biotop, Feuerstellen, Bauspielbereich, Klettereinrichtungen, Hütten und vieles mehr. Die Jugendfarm ist idyllisch im stadtnahen „Meilwald“ gelegen. Das betreute Angebot „Offener Treff“ findet mehrmals wöchentlich (außer in den Ferien) statt. Bei regelmäßigem Besuch ist der Abschluss einer Jahresversicherung oder einer Mitgliedschaft notwendig. Während der Schulferien bietet die Jugendfarm wochenweise Ferienbetreuung für Kinder zwischen 6 und 12 Jahren mit einer täglichen Betreuungszeit von 8:00 bis 16:00 Uhr an. Hier gibt es eine Unterscheidung zwischen der regulären Ferienbetreuung und der Sonderferienbetreuung (beispielsweise Ponyferien oder Zwergenferien), die in einzelnen Ferienwochen stattfindet.

Tipp

Während der allgemeinen Öffnungszeit steht Individualgästen das Gelände für einen spontanen Besuch bzw. Rundgang auf eigene Faust offen.

Weitere Ermäßigungen

- für Mitglieder (Ferienbetreuung ist ermäßigt)
- für Familien (bei Familienmitgliedschaft sind weitere Ermäßigungen bei Ferienbetreuung und Kursen möglich)

EP%

Angebote mit dem ErlangenPass

Sie erhalten die speziell für ErlangenPass-Inhaber*innen angegebenen Ermäßigungen auf den Jahresversicherungsbeitrag, die Familienmitgliedschaft und die reguläre Ferienbetreuung.



CVJM Erlangen

Südliche Stadtmauerstraße 21 · 91054 Erlangen
 Telefon: 09131 21827
 E-Mail: buero@cvjm-erlangen.de
 www.cvjm-erlangen.de

Das Angebot des Christlichen Vereins Junger Menschen (CVJM) richtet sich vor allem an Kinder und Jugendliche ab 8 Jahren, ist aber grundsätzlich für alle Altersgruppen offen. Neben regelmäßigen Gruppenstunden finden in den Ferien Freizeiten bzw. Zeltlager statt, die durch ihre phantasievolle Gestaltung jede Menge Spiel und Spaß bieten und dabei auch die Werte des christlichen Glaubens altersgerecht vermitteln.

Tipp

Alle Gruppenangebote des CVJM Erlangen sind kostenlos. Dazu gehören die wöchentlichen „Jungscharen“ in verschiedenen Stadtteilen Erlangens, sowie die Jugendgruppen und Erwachsenenangebote.

EP%

Angebote mit dem ErlangenPass

Sie zahlen den ermäßigten Freizeitpreis.



Erlanger Bündnis für Familien

Rathausplatz 1 · 91052 Erlangen

Telefon: 09131 86-1686

E-Mail: familienbuendnis@stadt.erlangen.de

www.erlanger-familienbuendnis.de

Das Erlanger Bündnis für Familien bietet ein vielfältiges Ferienbetreuungsprogramm für Schulkinder mit unterschiedlichen Schwerpunkten, so dass für jedes Kind ein zu seinen Interessen passendes Angebot dabei ist. Die Angebote bieten eine ganztägige Betreuung und können wochenweise direkt beim Anbieter gebucht werden. Die Ferienbetreuungsorte sind über das Stadtgebiet Erlangen verteilt. Es gibt für alle Ferienzeiten Ferienbetreuung.

Weitere Ermäßigungen

Familien mit wenig Einkommen, die nicht im Besitz des ErlangenPass sind, erhalten bei verschiedenen Angeboten ebenfalls Ermäßigungen. Weitere Infos finden Sie direkt auf der Webseite des Familienbündnisses.

EP%

Angebote mit dem ErlangenPass

Bei vielen der Ferienbetreuungsangebote gibt es Ermäßigungen.



Zirkus SJoRi Stadtjugendring Erlangen

Michael-Vogel-Straße 1e · 91052 Erlangen
Telefon: 09131 22628
E-Mail: info@sjr-erlangen.de
www.sjr-erlangen.de

Der Stadtjugendring Erlangen bietet unter anderem Bildungsangebote für Jugendleiter*innen und Freizeitangebote für Kinder und Jugendliche wie beispielsweise das integrative Zirkuszeltlager Zirkus SJoRi an. Der Zirkus richtet sich an Kinder und Jugendliche ab 9 Jahren. Er findet in der ersten Woche der bayerischen Sommerferien als Zeltlager im Stadtgebiet Erlangens statt. Während der Woche wird eine Zirkusshow trainiert, die am Freitag und Samstag dem Publikum im Zirkuszelt präsentiert wird. An dem Angebot können Kinder und Jugendliche mit und ohne Behinderung teilnehmen.

Tipp

Weitere Informationen zum Stadtjugendring Erlangen und dessen Angeboten finden Sie auf Seite 23.

EP%

Angebote mit dem ErlangenPass

Die Gesamtkosten für das integrative Zirkuszeltlager reduzieren sich von 300 auf 25 Euro.

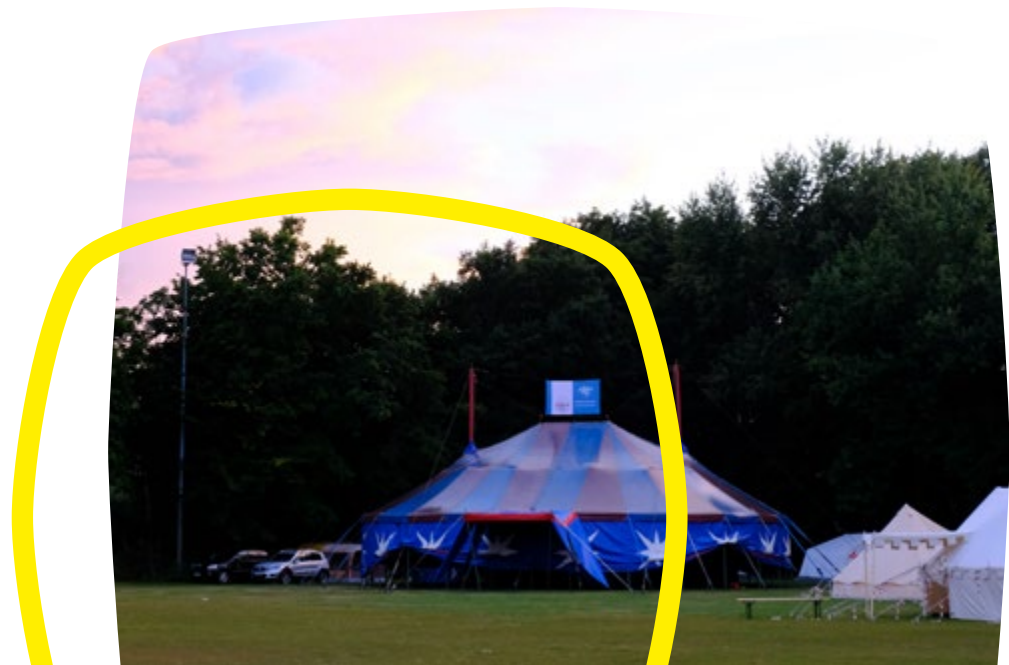

Sportferienbetreuung FEBELINO

Dompropststraße 2b · 91056 Erlangen
 Telefon: 09131 94 1845
 E-Mail: febelino@tv48-erlangen.de
 www.tv48-erlangen.de

Die Sportferienbetreuung FEBELINO des TV1848 Erlangen bietet Kindern im Alter von 5 bis 12 Jahren eine sportliche Ganztagesbetreuung in allen Schulferien außer den Weihnachtsferien. Neben den Sportferiencamps gibt es bei FEBELINO auch einzeln buchbare Tagesaktionen. Diese variieren ständig und können einzeln besucht werden. Betreut werden die Kinder in verschiedenen Altersgruppen. Dabei bilden Kinder zwischen 5 und 8 Jahren sowie Kinder zwischen 9 und 12 Jahren jeweils eine Gruppe. Bei Bedarf kann dies auch variieren.

Tipp

In den Sommerferien bietet FEBELINO auch eine Betreuung für 4jährige Kinder an. Bedingung hierfür ist die Teilnahme eines älteren Geschwisterkindes.

EP%

Angebote mit dem ErlangenPass

Für die Sportferienbetreuung zahlen Sie 7 Euro zzgl. 5 Euro für das Mittagessen.



NaturERlebniswochen Planet A-Camp – Stadt Erlangen

Fröbelstraße 6 · 91058 Erlangen
Telefon: 09131 86-2934
E-Mail: umweltbildung@stadt.erlangen.de
www.erlangen.de/umweltbildung

Die NaturERlebniswochen des Amtes für Umweltschutz und Energiefragen der Stadt Erlangen in Kooperation mit dem Kulturpunkt Bruck bieten eine Woche Spaß in und mit der Natur in den Pfingst- und Sommerferien. Im Planet A-Camp dreht sich vieles darum, dass wir nur diese eine Erde haben und was das für uns und die Welt bedeutet. Die Kinder erwarten wechselnde naturbezogene Aktivitäten im Garten, am Weiher, im Wald und vielem mehr. In Spielen und Kreativworkshops ist Zeit für Gemeinschaftserlebnisse, Fantasie und Geschicklichkeit. Zusammen mit zwei erfahrenen Umweltpädagog*innen und externen Fachleuten machen die Kinder aber auch Naturerfahrungen, lernen Tiere kennen und erproben Anregungen zur Nachhaltigkeit. Die NaturERlebniswochen richten sich an alle, die Lust haben, draußen zu sein, Interesse an unserer Umwelt mitbringen und eine abenteuerliche Ferienwoche im Gemeinschaftsgarten Bruck und auf kleinen Exkursionen erleben möchten.

Tipp

Weitere kostenlose Angebote finden Sie im Aktionsprogramm Nachhaltigkeit unter www.erlangen.de/aktionsprogramm-nachhaltigkeit.

EP%

Angebote mit dem ErlangenPass

Ermäßigung von 50 %
Die Teilnahmekosten beinhalten ein tägliches Bio-Frühstück. Guthaben der Bildung- und Teilhabeleistungen kann verrechnet werden.



Huckepack Erlebnisernten

Vacher Straße 30 · 91056 Erlangen
 Telefon: 0911 76 2570
 E-Mail: info@huckepack-ernte.de
 www.huckepack-ernte.de

Huckepack Erlebnisernten ist ein Selbsterntefeld in Erlangen-Hüttendorf, das eine große Vielfalt an frischem Obst und Gemüse anbietet. Hier können Sie saisonale, nach natürlichen Prinzipien angebaute Produkte direkt vom Feld ernten. Die weitläufige und barrierefreie Anlage ermöglicht es Besuchern, sich frei zu bewegen und mit Bollerwägen durch die Felder zu schlendern. Das Ziel von Huckepack Erlebnisernten ist es, gesunde, regionale Lebensmittel für jedermann zugänglich zu machen und ein besonderes Ernteerlebnis zu bieten. Die angegliederte Naturspielwiese ist ein Ort zum gemeinsamen Grillen, Spielen und Genießen mit Familie und Freunden. Der Eintritt zur Wiese ist an regulären Tagen kostenfrei. Für das Selbsterntefeld zahlen Sie eine geringe Eintrittsgebühr. Selbstversorger zahlen eine Pauschale. Huckepack Erlebnisernten ist Mitglied von 2good2go.

Tipp

Die Naturspielwiese inklusive Bauernhofcafé ist grundsätzlich eintrittsfrei. Auf der Naturspielwiese finden jedoch regelmäßig Veranstaltungen statt, für die ein separater Eintritt erhoben wird. Aktuelle Informationen dazu sind auf der Webseite zu finden. Vor dem Hofladen gibt es immer wieder Aktionsboxen und es werden regelmäßig Rabattaktionen angeboten.

EP%

Angebote mit dem ErlangenPass

Sie zahlen keine Picknickpauschale für die Naturspielwiese.



Ferienbetreuungsangebot „Treffpunkt Draußen“ – Stadt Erlangen

Zeißstraße 24 · 91058 Erlangen
 Telefon: 09131 86-2934
 E-Mail: umweltbildung@stadt.erlangen.de
www.treffpunkt-draussen.de

„Treffpunkt Draußen“ ist ein freizeit- und umweltpädagogisches Ferienprogramm mit Erholungscharakter, Bildung zur Nachhaltigkeit und Stärkung des sozialen Miteinanders. Die Ferienwochen von „Treffpunkt Draußen“ für Kinder von 8 bis 12 Jahren finden in Kooperation mit dem Amt für Umweltschutz und Energiefragen und dem Kinderkulturbüro auf dem Abenteuerspielplatz Brucker Lache statt. Spiele und gemeinsame Routinen strukturieren die Tage. Die Kinder entdecken die Natur, lernen den sicheren Umgang mit dem Taschenmesser, üben Feuermachen ohne Streichhölzer und erkunden Tiere und Pflanzen im Wald. Sie bauen Lager, folgen Tierspuren, basteln aus Naturmaterialien oder kochen auf selbstgebauten Kochern.

Tipp

Die Angebote finden wochenweise in den Oster- und den Sommerferien statt. Eine Anmeldung erfolgt über das Kinderkulturbüro unter www.ferienprogramm-erlangen.de. Bitte beachten Sie, dass die Plätze begrenzt sind.

EP%

Angebote mit dem ErlangenPass

50 % Ermäßigung für die
Ferienbetreuung.

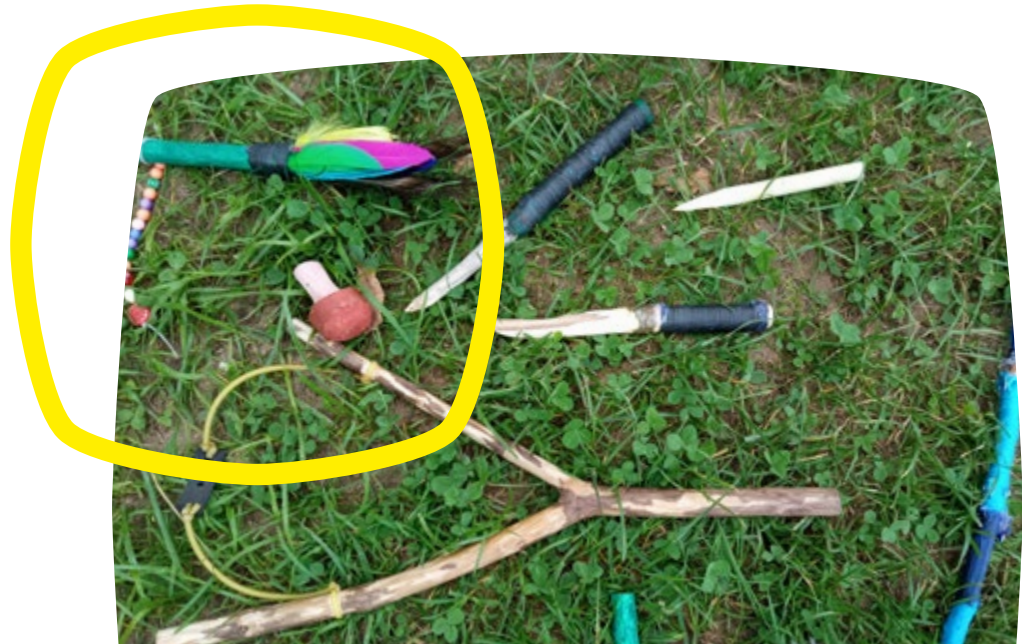

Ferienworkshops schauspiel erlangen

Theaterstraße 1 – 91054 Erlangen
 Telefon: 09131 86-1965 oder 86-2941
 E-Mail: theaterpaedagogik@schauspiel-erlangen.de
 schauspiel-erlangen.de/mitmachen

Das schauspiel erlangen bietet ein umfangreiches theaterpädagogisches Mitmach-Angebot wie beispielsweise die Ferienworkshops für Kinder an. Das Team vom Jungen Haus baut für die Kinder Brücken ins Theater. Es bringt Bewegung ins Spiel und macht Theater für Kinder zum Erlebnis. Die Ferienworkshops haben wechselnde Themen und richten sich an Kinder verschiedener Altersstufen.

Tipp

Das Theater Erlangen bietet viele kostenlose Angebote wie beispielsweise das Theaterfest zu Spielzeitbeginn, öffentliche Proben mit Nachgespräch, Foyergespräche und die Kinder- und Jugendjury.

EP%

Angebote mit dem ErlangenPass

60 % Ermäßigung für die Kosten des Ferienworkshops.



Stadtführungen – Erlanger Tourismus und Marketing e.V.

Goethestraße 21a · 91054 Erlangen
 Telefon: 09131 89510
 E-Mail: tourist@etm-er.de
 www.visit-erlangen.de

Die Tourist-Information der Stadt Erlangen versteht sich als zentrale Anlaufstelle für Gäste und Besucher. Sie bietet fachkundige Auskünfte zu touristischen Angeboten, organisiert und vermittelt Stadtführungen und berät umfassend zu Sehenswürdigkeiten, kulturellen Veranstaltungen und Freizeitmöglichkeiten. Erleben Sie mit den verschiedenen Führungsangeboten die Erlanger Stadtgeschichte. Ob mit ausgebildeten Stadtführer*innen, auf eigene Faust mit dem Audio-Guide oder auf einer spannenden Schnitzeljagd – lernen Sie Erlangen kennen. Auf den Führungen werden vergangene Zeiten in der Hugenottenstadt Erlangen wieder lebendig und Sie erleben die historischen sowie aktuellen Highlights der Stadt.

Tipp

Der Erlanger Tourismus und Marketing e.V. bietet auch kostenlose digitale Stadtführungen an (s. Seite 189).

Weitere Ermäßigungen

- für Schüler*innen
- für Studierende
- für Auszubildende

EP%

Angebote mit dem ErlangenPass

Rabattierte Tickets für sämtliche Führungen der ETM mit Ausnahme der ProBierTour. Bitte beachten Sie, dass die Rabattierung nicht für Führungen von externen Anbietern, wie dem Erlanger Nachtwächter und Geschichte Für Alle e.V., möglich ist.



Digitale Stadtführung

Goethestraße 21a · 91054 Erlangen
 Telefon: 09131 89510
 E-Mail: tourist@etm-er.de
 www.visit-erlangen.de/erlangendigital



Mit der digitalen Stadtführung der Tourist-Information können Sie an 365 Tagen im Jahr die Stadt erkunden. Es fallen nur die Verbindungsgebühren vom Handy ins deutsche Festnetz an.
 www.erlangen.tomis.mobi

Veranstaltungskalender der Stadt Erlangen

www.erlangen.de/veranstaltungskalender

Wenn Sie eine Ausstellung ansehen, in einen Vortrag gehen oder ein Konzert besuchen möchten, bietet Ihnen der städtische Veranstaltungskalender eine umfangreiche Übersicht über Veranstaltungen im Stadtgebiet.

Alle relevanten Events für Erlangen und der Metropolregion finden Sie auch in zoom:in. Ob Sporthighlight, Führung, Kinder-Nachmittag, Theaterfestival, Party oder offene Werkstätten – alle Events des gemeinsamen Veranstaltungskalenders der Städte Nürnberg, Erlangen, Fürth und Schwabach werden in dieser App übersichtlich dargestellt.

Veranstaltungen, die mit dem ErlangenPass ermäßigt sind, finden Sie auf der Seite www.erlangenpass.de ganz unten.

Auf dieser Seite werden auch Veranstaltungen mit freiem Eintritt oder Eintritt auf Spendenbasis angezeigt.



Angebote mit dem ErlangenPass

Inhaberinnen und Inhaber des ErlangenPasses finden dort Events und erhalten bei ausgewählten Veranstaltungen einen verbilligten Eintritt.

Hinweis für Veranstalter

Ist Ihnen bekannt, dass Sie Ihre Events im städtischen Veranstaltungskalender bewerben können?

Technisch basiert der Kalender auf der Veranstaltungsdatenbank www.meine-veranstaltungen.net der Städte Nürnberg/Fürth/Erlangen/Schwabach, die alle Anforderungen an einen zeitgemäßen Veranstaltungskalender erfüllt. Nach Eingabe werden die Daten auf zahlreichen Plattformen als unterschiedlich ausgerichtete Veranstaltungskalender ausgespielt, unter anderem im städtischen Veranstaltungskalender unter www.erlangen.de



Botanischer Garten Erlangen

Loschgestraße 1 · 91054 Erlangen
 Telefon: 09131 852 2969
 E-Mail: botanischer-garten@fau.de
www.botanischer-garten.fau.de



Bereits seit 1829 befindet sich der Botanische Garten im Zentrum Erlangens. Unmittelbar an den Schloßgarten mit der Orangerie angrenzend, ist er bis heute eine Grüne Oase inmitten der Stadt. Dabei verändert der Garten mit den Jahreszeiten ständig sein Gesicht, das aus Pflanzen fast aller Kontinente gebildet wird. Das Freiland des Botanischen Gartens ist ganzjährig ab 8:00 Uhr geöffnet (im Sommerhalbjahr bis 17:30 Uhr, von Oktober bis März bis 16:00 Uhr). Die Gewächshäuser sind ganzjährig von Dienstag bis Sonntag von 9:30 bis 15:30 Uhr geöffnet. Der Eintritt ist frei!

Aromagarten Erlangen

Ecke Palmsanlage / Martiusweg · 91054 Erlangen
 Telefon: 09131 852 2969
 E-Mail: botanischer-garten@fau.de
www.botanischer-garten.fau.de/gaerten/aromagarten/



Der Aromagarten liegt im Landschaftsschutzgebiet des Schwabachgrundes östlich der Erlanger Innenstadt, nur 15 Gehminuten vom Botanischen Garten entfernt. Er bietet eine große Auswahl heimischer und exotischer Duft- und Aromapflanzen auf rund 9.000 m². Die ätherischen Wirkstoffe der einzelnen Pflanzen können am besten wahrgenommen werden, indem man vorsichtig durch die Pflanze streicht und an den Blättern reibt. An heißen Sommertagen reichert sich die Luft über den Pflanzen mit ätherischen Ölen an, und der Besuch des Gartens wird zu einem besonderen Geruchserlebnis. Der Garten ist vom 1. April bis zum 31. Oktober von 8:00 bis 18:00 Uhr geöffnet. Der Eintritt ist frei!

Ausleihen von Spielgeräten – Spiele Pool – Stadt Erlangen

Fahrstraße 18 · 91054 Erlangen
E-Mail: spieleepool@stadt.erlangen.de
www.erlangen.de/spiele-pool



Die im Spiele-Pool-Katalog aufgeführten Spiele können kostenlos im Amt für Sport und Gesundheitsförderung ausgeliehen werden. Die Ausleihe erfolgt in erster Linie an Sportvereine oder sonstige Organisationen der Stadt Erlangen und des Landkreises Erlangen-Höchstadt, aber auch für private Feste. Es empfiehlt sich, die Spielgeräte per Fax (091 31 - 86-2587) oder Mail reservieren zu lassen.

Abenteuerspielplätze – Stadt Erlangen

Erlangen bietet zahlreiche Möglichkeiten für Kinder, um die gemeinsame Freizeit draußen im Grünen zu verbringen. Ob Spielen, Sport machen oder in der Sonne liegen – die Erlanger Spielplätze und Freizeitanlagen laden zum Verweilen ein. Die drei pädagogisch betreuten städtischen Abenteuerspielplätze bieten Kindern und Jugendlichen vielfältige Spiel- und Erfahrungsmöglichkeiten. Der Eintritt ist kostenlos. Aber auch hier gilt: Nehmen Sie auf allen Plätzen, auf denen Sie sich aufhalten, Rücksicht auf Ihr Umfeld und hinterlassen Sie die Anlagen sauber.



Abenteuerspielplatz Brucker Lache

Zeißstraße 24 · 91058 Erlangen
Telefon: 09131 66998
E-Mail: asp.bruckerlache@stadt.erlangen.de
www.erlangen.de/aktuelles/abenteuerspiel-bruckerlache

Abenteuerspielplatz Taubenschlag

Odenwaldallee 4 · 91056 Erlangen
Telefon: 09131 86-3760
E-Mail: asp.taubenschlag@stadt.erlangen.de
www.abenteuerspielplatz-taubenschlag.de

Abenteuerspielplatz Angerinitiative

Michael-Vogel-Straße 63 · 91052 Erlangen
Telefon: 09131 996 9534
E-Mail: abenteuerspielplatz@angerinitiative.de
www.angerinitiative.de

Freizeitanlagen und Grillplätze in Erlangen

Amt für Stadtteilarbeit

Telefon: 09131 86-1415

spielundfreizeitanlagen@stadt.erlangen.de

www.erlangen.de/themenseite/informationsservice/grillplaetze-freizeitanlagen



Vor allem bei schönem Wetter genießen viele Menschen die Tage draußen – beim Sport, beim Feiern oder einfach auf der Wiese.

In Erlangen gibt es zahlreiche tolle Möglichkeiten. Tagsüber ist der Bohlenplatz eine großartige Adresse mitten in der Stadt für Sport und Spiel oder einfach ein Picknick. Doch Achtung: Hier gilt ein Grill- und Alkoholverbot. Zwischen 22:00 Uhr und 6:00 Uhr heißt es außerdem besonders Rücksicht zu nehmen auf die Anwohner*innen. Mit den Grillplätzen im Stadtgebiet gibt es prima Alternativen.

Erlangen bietet übrigens zahlreiche Möglichkeiten, um die gemeinsame Freizeit draußen im Grünen zu verbringen. Ob Spielen, Sport machen oder in der Sonne liegen – die Erlanger Freizeitanlagen laden zum Verweilen ein.

Aber eine Bitte: Nehmen Sie auf allen Plätzen, auf denen Sie sich aufhalten, Rücksicht auf Ihr Umfeld – also vermeiden Sie bitte Lärm und Dreck.

Wöhrmühle

Die Freizeitanlage Wöhrmühle befindet sich auf dem Gelände des ehemaligen Campingplatzes auf der Wöhrmühlinsel in unmittelbarer Nähe zur Innenstadt. Es gibt dort Grills und zwei mobile WC's – eins davon ist barrierefrei. Eine Anmeldung zum Grillen ist nicht erforderlich.

Bayernstraße

Die Freizeitanlage Bayernstraße befindet sich zwischen dem Westbad und der Bayernstraße nördlich unterhalb des Neumühlenstegs. Neben einem Spielbereich gibt es einen Bolzplatz, ein Beachvolleyball-Feld, eine Calisthenics Anlage und eine Feuerstelle. Für die Nutzung der Feuerstelle und zum Grillen ist eine Nutzungserlaubnis vom Amt für Stadtteilarbeit erforderlich.

Regnitzwiesen

Die naturnahe Freizeitanlage Regnitzwiesen grenzt unmittelbar an das Westbad und erstreckt sich in Richtung Norden bis zum Minigolfplatz. Das Freizeitareal ist mit einem Spielplatz, einem Bolzplatz, einem Cricket- und einem Streetball-Spielfeld und Tischtennisplatten sowie zwei Grills ausgestattet. Größere Gruppen (beispielsweise Kindergarten- oder Schulfeste) benötigen eine Nutzungserlaubnis. Sie findet dort auch ein mobiles WC.

Meilwaldbühne

Die Meilwaldbühne liegt in einer Lichtung mitten im Meilwald, einem Bannwald im Landschaftsschutzgebiet, nahe dem Waldschießhaus und der Jugendfarm. Hier gibt es ein mobiles WC. Offenes Lagerfeuer und Grillen mit Kohle sind verboten, Gas- und Elektrogrills dürfen aber verwendet werden. Für die Nutzung brauchen Sie eine Nutzungserlaubnis.

Herbstwiesenweg

Auf der Freizeitanlage Herbstwiesenweg in Bruck befinden sich ein Grillbereich, ein mobiles WC, zwei Bolzplätze und ein Spielplatz mit verschiedenen Klettermöglichkeiten und einer Riesenschaukel. Für die Nutzung des Grillplatzes brauchen Sie eine Nutzungserlaubnis.

Sylvaniastraße

Die Freizeitanlage Sylvaniastraße gliedert sich in einen südlichen und einen nördlichen Bereich. Zwischen den beiden Teilen befindet sich ein umzäunter Bolzplatz mit vier Fußballtoren. Der südliche Teil der Freizeitanlage ist mit einem Stromanschluss ausgestattet und kann beim Amt für Stadtteilarbeit angemietet werden. Der nördliche Teil hat keinen Stromanschluss. Insgesamt gibt es drei fest installierte Grills sowie einen Pavillon, zwei mobile WC's (nördlicher und südlicher Teil) und einige Sitzgelegenheiten. Für beide Bereiche brauchen Sie eine Nutzungserlaubnis.

Dechsendorfer Weiher

Das Naherholungsgebiet bietet entlang der Uferpromenade verschiedene Freizeitmöglichkeiten mit Badebereich, Spielplatz und einem Beachvolleyballfeld. Einige festinstallierte Grills stehen zur freien Verfügung, hierzu ist keine Anmeldung erforderlich.

Lewin-Poeschke-Anlage

Die Lewin-Poeschke-Anlage an der Ebrardstraße, auch als „Bürgermeistersteg“ bekannt, ist einer der beliebtesten Treffpunkte Erlangens. Es gibt einen Streetball- und einen Bolzplatz. In einem separaten Grillbereich befindet sich eine Elektrogrillstation mit zwei Platten – der „Burger Meister“. Außerdem finden Sie hier barrierefreie mobile WC's. Eine Anmeldung ist nicht erforderlich.

DogDeluxe – Hundesalon & Boutique

Heerfleckenstraße 8 · 91056 Erlangen-Frauenaurach

Telefon: 0176 5903 2163

E-Mail: post@dogdeluxe-erlangen.de

www.dogdeluxe-erlangen.de

Bei DogDeluxe in Frauenaurach sind Sie mit Ihrem Vierbeiner in den besten Händen. Neben dem Waschen, Schneiden und Scheren bietet Ihnen Inhaberin Denise Kern noch weitere Dienstleistungen wie beispielsweise Ohren- und Krallenpflege an. Zusätzlich finden Sie eine kleine aber feine und exklusive Auswahl an Hundezubehör. Von der Welpen-Eingewöhnung bis hin zur Seniorenpflege erhalten Sie hier ein vollumfängliches Servicepaket, bei dem Sie und Ihr Hund sich rundum wohl fühlen werden. Bitte vereinbaren Sie telefonisch einen Termin. Der Preis für das Vollprogramm wird für jeden Hund individuell berechnet.

EP%

Angebote mit dem ErlangenPass

10 % Nachlass auf das Vollprogramm (Waschen-Schneiden-Föhnen) und 15 % Nachlass für Waschen und Trocknen (beides je Hund) – außerdem zwei Mal im Jahr gratis Krallenschneiden.

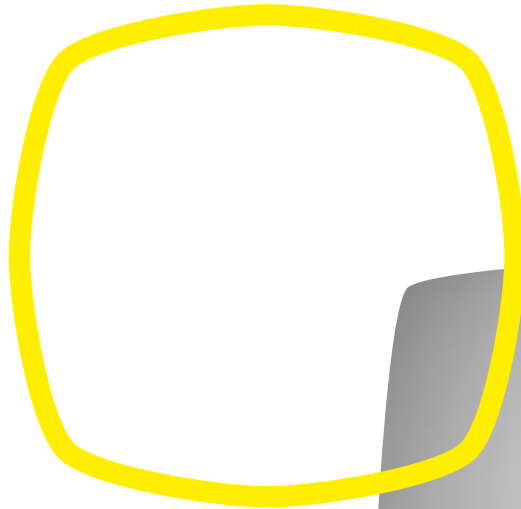

Ermäßigung der Hundesteuer

Werner-von-Siemens-Straße 61 · 91052 Erlangen
 Telefon: 09131 86-2319
 E-Mail: hundesteuer@stadt.erlangen.de
 www.erlangen.de/hundesteuer

In Erlangen müssen Sie als Hundebesitzer, wie fast überall in Deutschland, für Ihren Vierbeiner Steuern bezahlen – zumindest wenn Sie Ihren Hund zum reinen Privatvergnügen halten. Dies ist in der Hundesteuersatzung der Stadt Erlangen geregelt. Mit dem ErlangenPass erhalten Sie eine Ermäßigung auf die Hundesteuer für Ihren „Ersthund“. Diese kann ab dem 1. Monat berücksichtigt werden, in dem der ErlangenPass vorgelegt und die Ermäßigung beantragt wird und muss nach Verlängerung des ErlangenPasses für das darauffolgende Jahr immer neu beantragt werden. Von der Hundesteuer befreit, sind Hunde von Hundehaltern mit Schwerbehindertenausweis mit dem Merkzeichen „Bl“ (blind), „Gl“ (gehörlos) oder „H“ (hilflos). Ebenfalls befreit sind besonders ausgebildete Hunde, wie z.B. Rettungshunde oder Hunde die behinderungsbedingte Nachteile von Menschen ausgleichen. Für Kampfhunde im Sinne des § 4a wird weder eine Steuerbefreiung noch eine Steuerermäßigung gewährt.

Weitere Ermäßigungen

- für Therapiehunde mit zertifizierter Prüfung und Einsatznachweis
- Hunde aus dem Erlanger Tierheim

EP%

Angebote mit dem ErlangenPass

50 % Ermäßigung der Hundesteuer für den „Ersthund“, wenn dieser kein Kat.2-Hund ist. Die Ermäßigung wird nur für einen im Haushalt lebenden Hund gewährt.



Landesbund für Vogelschutz in Bayern

Karl-Zucker-Straße 2 · 91052 Erlangen
 Telefon: 09131 979 7411
 E-Mail: erlangen@lbv.de
 www.nuernberg.lbv.de/kg-erlangen-hoehstadt

Wenn Sie sich für die Natur begeistern und/oder etwas für sie tun möchten, sind Sie beim Landesbund für Vogelschutz in Bayern genau richtig. Hier können Sie mit Gleichgesinnten Erfahrungen und Beobachtungen austauschen, auf Exkursionen Neues kennenlernen, in Arbeitskreisen wie Nistkastenbau, Biotoppflege und Öffentlichkeitsarbeit mitmachen und gemeinsam etwas bewegen. Das Gebiet der Erlanger Kreisgruppe umfasst das Stadtgebiet von Erlangen und den Landkreis Erlangen-Höchstadt. Eine große Besonderheit in dieser Region sind die vielen hundert Teiche im Einzugsbereich der Aisch. Aber auch im Stadtgebiet und der unmittelbaren Umgebung von Erlangen gibt es zahlreiche Möglichkeiten zur Naturbeobachtung. Der LBV bietet Ihnen viele Optionen, sich mit Ihren Interessen und Fähigkeiten für die Natur zu engagieren. Schauen Sie doch mal bei einer der nächsten Veranstaltungen vorbei, vielleicht schon gleich beim nächsten Monatstreffen.

Tipp

Die Veranstaltungen des Landesbundes für Vogelschutz in Bayern sind überwiegend kostenlos.

Weitere Ermäßigungen

- für Rentner*innen
- für Auszubildende

EP%

Angebote mit dem ErlangenPass

50 % Ermäßigung auf den Mitgliedsbeitrag.



Wildpferde Tennenlohe

Tennenloher Forst · 91058 Erlangen-Tennenlohe

Telefon: 09131 614 6345

E-Mail: gebietsbetreuung.sand@lpv-mfr.de

www.wildpferde-tennenlohe.de



Im Reichswald zwischen Erlangen und Nürnberg, genauer gesagt im Naturschutzgebiet Tennenloher Forst, sorgen Przewalski-Hengste aus dem Nürnberger Tiergarten dafür, dass die Welt der Sandbewohner wie Heidelerchen, Sandlaufkäfer und Schlingnattern erhalten bleibt. Denn durch die ganzjährige Beweidung durch die Wildpferde entsteht ein Mosaik ganz unterschiedlicher Teilflächen auf der mittlerweile 100 Hektar großen Fläche mitten im Naturschutzgebiet, die ansonsten sehr rasch mit Gräsern und Gehölzen zuwachsen würde. In der landschaftlichen Vielfalt von Sandmagerrasen, Heiden, lichten Kieferwäldern, Moorbereichen und Kleingewässern befinden sich die Wildpferde im unermüdlichen Einsatz für den Artenreichtum.

Und Sie können die Pferde dabei beobachten. Hinter dem Gebäude der Freiwilligen Feuerwehr in der Sebastianstraße 1 in Tennenlohe läuft ein Fußweg, über den Sie über die rote Fußgängerbrücke ins Naturschutzgebiet Tennenloher Forst gelangen. Dort angekommen begeben Sie sich auf die Suche nach den Wildpferden. Bitte beachten Sie aber, dass im Naturschutzgebiet die Wege nicht verlassen werden dürfen und Hunde an die Leine müssen. Es ist außerdem streng verboten, die Wildpferde zu füttern, da dies zu schweren Erkrankungen und sogar Todesfällen führen kann.



gut beraten –
leichter leben

2





2.1 | Sozialberatung

Kirchliche Allgemeine Sozialarbeit (KASA)

Raumerstraße 9 · 91054 Erlangen
Telefon: 09131 6301-123
E-Mail: kasa@diakonie-erlangen.de
www.diakonie-erlangen.de/kasa

Die soziale Beratung steht allen Ratsuchenden offen.

Sie werden u. a. über gesetzliche Ansprüche und Sozialleistungen, soziale Dienste und Angebote informiert.

Gemeinsam werden Lösungen bei persönlichen Krisen, sozialen, finanziellen oder wirtschaftlichen Notfällen sowie Ehe- und Partnerschaftsproblemen entwickelt.

Unterstützung bekommen Sie auch bei Anträgen und im Umgang mit Behörden, bei der Durchsetzung von Ansprüchen und bei der Organisation von praktischer Hilfe.

Tipp

Die KASA bietet für Alleinerziehende regelmäßig Treffpunkte und Wochenendseminare zu wechselnden Themen an.

Sozialatlas des Bezirks Mittelfranken

sozialatlas.bezirk-mittelfranken.de

Hier bekommen Sie Informationen über Angebote für Menschen mit Beeinträchtigungen im Bezirk Mittelfranken.

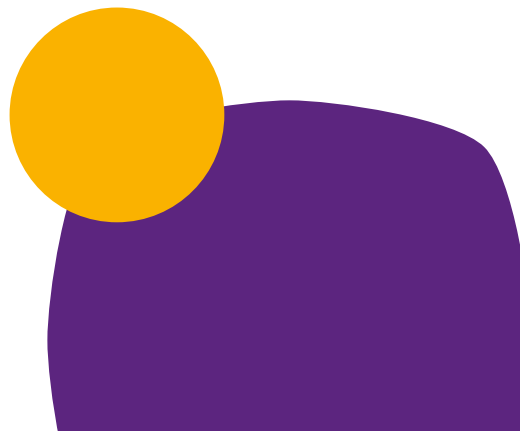

Kontakt-Stelle für Arbeitslose

Sieboldstraße 3, 2. Stock · 91052 Erlangen

Telefon: 09131 20 6258

E-Mail: info@kontaktstelle.de

www.kontaktstelle.de

Die Kontakt-Stelle für Arbeitslose berät Sie bei Fragen zu Arbeitslosigkeit, Bürgergeld und weiteren sozialen Fragen sowie bei der Suche nach einem Arbeitsplatz und bei der Gestaltung von Bewerbungsunterlagen. Außerdem sind die Mitarbeiter*innen bei Problemen im Umgang mit Ämtern und Behörden und bei persönlichen Problemen für Sie da. Unterschiedliche Gruppenangebote und Veranstaltungen ergänzen das Angebot.

Ein Bewerberbüro für die Erstellung von Bewerbungsunterlagen ist vorhanden. Die Nutzung ist für Sie während der Öffnungszeiten kostenfrei möglich.

Für die Beratung ist eine Terminvereinbarung nötig.

Tipp

Die Beratung ist für alle kostenlos. Das Veranstaltungsprogramm mit kostenlosen Veranstaltungen finden Sie auf der Homepage.

WasWieWo – Gesundheit.Bildung.Soziales Info-Portal für Erlangen und Erlangen-Höchstadt

www.waswiewo.de

Hier finden Sie Angebote der gesundheitlichen Versorgung und Beratung, soziale Einrichtungen sowie Sport- und Bildungsangebote in Ihrer Nähe.

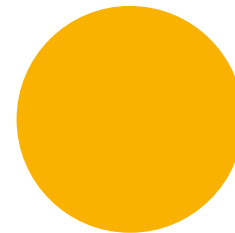

Caritas Allgemeine Soziale Beratung

Mozartstraße 29 · 91052 Erlangen
Telefon: 09131 88560
E-Mail: info@caritas-erlangen.de
www.caritas-erlangen.de/hilfe/beratung/sobe

Die Allgemeine Soziale Beratungsstelle der Caritas steht allen Menschen aus der Stadt Erlangen und dem Landkreis Erlangen-Höchstadt offen. Beratung und Begleitung in den unterschiedlichsten Lebenssituationen, bei Krisen und bei Lebensfragen werden angeboten.

Ziel der Beratung ist es, den Hilfesuchenden Wege aus ihren kritischen und problembelasteten Situationen aufzuzeigen. Sie sollen in die Lage versetzt werden, die Bewältigung der Probleme und ihres Lebens dauerhaft selbst in die Hand zu nehmen.

Agentur für Arbeit

Strümpellstraße 14 · 91052 Erlangen
Telefon: 0800 455 5500
Dieser Anruf ist für Sie kostenfrei.
www.arbeitsagentur.de/erlangen

Die Agentur für Arbeit unterstützt Sie in Fragen rund um Ausbildung und Beruf. Wer sich arbeitslos oder arbeitssuchend melden muss, sich qualifizieren möchte oder Beratung braucht, ist hier richtig.



2.2 | Wohnen

Wohnungsvermittlung der Stadt Erlangen

Sozialamt · Rathausplatz 1 · 91052 Erlangen
Telefon: 09131 86-3100
E-Mail: wohnungsvermittlung@stadt.erlangen.de
www.erlangen.de/wohnungsvermittlung

Wenn Sie eine Wohnung suchen und Ihr Einkommen innerhalb gewisser Einkommensgrenzen liegt, können Sie sich für die Vermittlung einer öffentlich geförderten Wohnung anmelden. Zuständig für die Vermittlung dieser Wohnungen im Stadtgebiet sind die Mitarbeiter*innen der Wohnungsvermittlung. Sie finden diese im Rathaus im 4. OG, Zimmer 433/434.

Wohnen für Hilfe – Stadt Erlangen

Sozialamt · Rathausplatz 1 · 91052 Erlangen
Telefon: 09131 86-2870
E-Mail: wohnenfuerhilfe@stadt.erlangen.de
www.erlangen.de/wohnenfuerhilfe

Hilfst du mir – dann wohnst du hier! Das ist das Motto von Wohnen für Hilfe. Ein qm Wohnfläche für eine Stunde Arbeit im Monat ist die Faustregel. Beteiligen dürfen sich volljährige und tatkräftige Schüler*innen, Studierende und Auszubildende. Sie können sich als Anbieter*in von Wohnraum melden, wenn Sie Hilfe im Haushalt oder Garten benötigen. Vermittelt werden Zimmer oder kleine Wohnungen im Stadtgebiet bzw. im nahen Umland.

Fachdienststelle Wohnungslosenhilfe – Stadt Erlangen

Sozialamt · Rathausplatz 1 · 91052 Erlangen
Telefon: 09131 86-2387 oder 86-2810
E-Mail: wohnungslosenhilfe@stadt.erlangen.de
www.erlangen.de/wohnungslosenhilfe

Die Dienststelle ist zuständig für die sicherheitsrechtliche Unterbringung von obdachlosen Menschen im Stadtgebiet Erlangen sowie für die Unterkunftsverwaltung. Sie finden die Wohnungslosenhilfe im Rathaus im 4.OG, Zimmer 417, 419 und 420.

Sozialpädagogischer Dienst in Wohnungsnotfällen – Stadt Erlangen

Sozialamt · Rathausplatz 1 · 91052 Erlangen
E-Mail: wohnungsnotfallberatung@stadt.erlangen.de
www.erlangen.de/wohnungsnotfall

Präventive Beratung

Der Sozialpädagogische Dienst der Abteilung Wohnungswesen des Sozialamtes bietet Beratung und Unterstützung an, wenn Wohnungsverlust aufgrund von Kündigungen und Räumungsklagen droht. Die Mitarbeiter*innen helfen bei der Regulierung und Vermeidung von Miet- und Energieschulden.

Sie finden die Mitarbeiter*innen des Sozialpädagogischen Dienstes im Rathaus im 4. OG.
Telefon: 09131 86-1764

Beratungsangebote bei Obdachlosigkeit

Die Mitarbeiter*innen des Sozialpädagogischen Dienstes begleiten und unterstützen die Bewohner*innen, welche in den städtischen Verfügungswohnungen leben. Es geht um alle Belange der Alltagsbewältigung, Gesundheitsfragen, der Regelung bei Behördenangelegenheiten und Vorbereitung der Anmietung einer Wohnung. Die Bewohnerberatung erfolgt vor Ort und im Rathaus im 4. OG.
Telefon: 09131 86-1764

Menschen mit Behinderung im eigenen Zuhause

Mit seinem Assistenz- und Pflegedienst ermöglicht das Zentrum für selbstbestimmtes Leben Behinderter e.V. (ZSL Erlangen) ein selbstbestimmtes Leben in den eigenen vier Wänden. Individuelle Lebensführung und größtmögliche Teilhabe sind das Ziel vor allem für Menschen mit Mobilitätseinschränkungen (siehe EUTB/ZSL Erlangen Seite 223).

Energieberatung der Verbraucherzentrale

Hauptstraße 55 (im Altstadtmarkt) · 91054 Erlangen

Telefon: 0800 80980 2400 (kostenfrei)

E-Mail: energie@verbraucherzentrale.bayern

www.verbraucherzentrale.bayern/beratungsstellen/erlangen-energieberatung

Die Energieberatung der Verbraucherzentrale Bayern bietet eine kostenfreie Erstberatung für Bauherren, Eigentümer*innen und Mietende. Sie findet am letzten Mittwoch im Monat von 9:00 – 12:00 Uhr nach vorheriger Terminvereinbarung statt. Anmeldung direkt im Hauswirtschafts- und Verbraucherzentrum im Altstadtmarkt oder telefonisch direkt bei der Verbraucherzentrale.

Kostenübernahme der Mitgliedschaft bei Mieterinnen- und Mieterverein oder Mieterbund

Bei ungerechtfertigten Forderungen aus Mietverträgen und Kündigungen des Mietverhältnisses unterstützen das Erlanger Jobcenter und das Sozialamt der Stadt Erlangen durch Übernahme der Kosten für die Mitgliedschaft bei Mieterinnen- und Mieterverein Erlangen oder Mieterbund Nürnberg. Ansprechpartner hierfür sind die Leistungssachbearbeiter*innen des Sozialamtes und des Erlanger Jobcenters.



2.3 | Schwangerschaft

Staatlich anerkannte Beratungsstelle für Schwangerschaftsfragen – Stadt Erlangen

Integrierte Beratungsstelle · Karl-Zucker-Straße 10 · 91052 Erlangen

Telefon: 09131 86-2295

E-Mail: schwangerenberatung@stadt.erlangen.de

www.integrierte-beratungsstelle.de/schwangerschaftsberatung

In der Beratungsstelle erhalten Sie Infos, Hilfe und Unterstützung bei allen Fragen rund um das Thema Schwangerschaft und die Zeit nach der Geburt bis zum 3. Lebensjahr des Kindes. Die Beratung ist kostenfrei, unterliegt der Schweigepflicht und kann auf Wunsch anonym erfolgen – Termine nach Vereinbarung.

Spezielle Angebote:

- Allgemeine Schwangerschaftsberatung zu finanziellen, rechtlichen und sozialen Themen
- Vermittlung von Stiftungsgeldern der „Landesstiftung Hilfen für Mutter und Kind“ bei Bedürftigkeit
- Psychosoziale Beratung und Unterstützung in der Zeit nach der Geburt
- Vermittlung von Geldern für Verhütungsmittel bei Bedürftigkeit für Erlanger Bürgerinnen
- Gruppenangebote
- Schwangerschaftskonfliktberatung nach §219 StGB
- Nachgehende Betreuung nach einem Schwangerschaftsabbruch oder nach Tot-/Fehlgeburt
- Psychosoziale Beratung bei unerfülltem Kinderwunsch
- Psychosoziale Beratung bei Pränataldiagnostik (PND)
- Begleitung einer vertraulichen Geburt, www.hilfetelefon-schwangere.de,
Hilfetelefon „Schwangere in Not“: Telefon 0800 404 0020

Hebammenzentrale ERH & ER

Telefon: 0179 416 4852

E-Mail: info@hebammenzentrale-erlangen.de

www.hebammenzentrale-erlangen.de

Hier erhalten Sie kostenlose Hilfe bei der Vermittlung von Hebammenleistungen. Sie erreichen die Hebammenzentrale telefonisch von Montag bis Freitag, ausschließlich am Vormittag.

Koordinationsstelle Frühe Hilfen – Netzwerk frühe Kindheit / KoKi – Stadt Erlangen

Hartmannstraße 118 · 91052 Erlangen

Telefon: 09131 86-3040

E-Mail: koki-fruehe-hilfen@stadt.erlangen.de

www.erlangen.de/aktuelles/koki-fruehe-hilfen

Die Koordinationsstelle Frühe Hilfen (KoKi) bietet werdenden Eltern, Alleinerziehenden und Familien mit ihren Kindern von 0 – 3 Jahren in psychosozial belasteten Lebenssituationen kostenlos Beratung und Unterstützung an.



2.4 | Familie und Erziehung

Kinderschutzbund – Elterntelefon

Telefon: 0800 111 0550
www.nummergegenkummer.de

Wenn Eltern Hilfe brauchen, können Sie anonym und kostenfrei das Elterntelefon nutzen. Es ist mit geschulten ehrenamtlichen Berater*innen besetzt und bundesweit erreichbar. Die Beratungszeiten sind Montag bis Freitag von 9 – 17 Uhr, Dienstag und Donnerstag bis 19 Uhr.

Kinderschutzbund – Kinder- und Jugendtelefon und Online-Beratung

Telefon: 116 111
www.nummergegenkummer.de

Kinder und Jugendliche können sich bei Sorgen anonym, vertraulich und kostenfrei telefonisch, per Mail oder Chat durch ausgebildete Helfer*innen beraten lassen. Die Telefonberatung ist Montag bis Samstag von 14 bis 20 Uhr erreichbar.

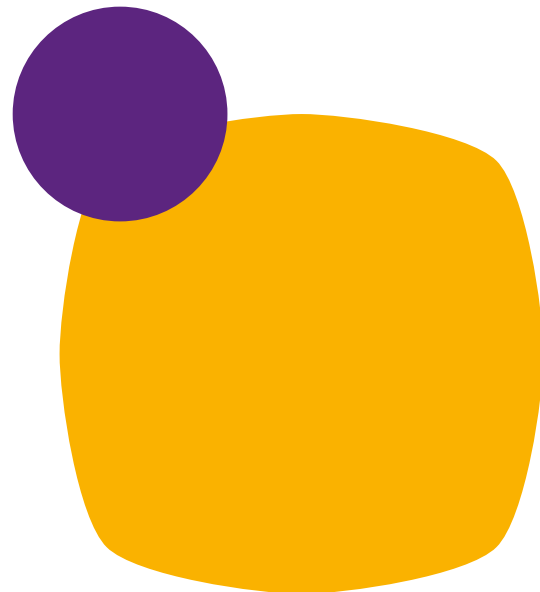

Erlanger Bündnis für Familien – Stadt Erlangen

Rathausplatz 1 · 91052 Erlangen
Telefon: 09131 86-1686
E-Mail: familienbuenndnis@stadt.erlangen.de
www.erlanger-familienbuenndnis.de

Das Erlanger Bündnis für Familien ist ein Netzwerk vieler Partner*innen, die sich für ein familienfreundliches Lebensumfeld in Erlangen engagieren. Feste Bündnisangebote sind die Ferienbetreuung für Schulkinder, die Vermittlung von Familienpatenschaften und der Bildungsfonds.

ElternBriefe – Rat und Hilfe für die Zeit von 0–18 Jahren

Auf www.elternbriefe.bayern.de können Sie rund 50 Elternbriefe online lesen oder als Newsletter bestellen und sich über die Entwicklungsschritte Ihres Kindes informieren, sich Tipps rund um die Erziehung holen, Infos zu Gesundheit und Ernährung nachlesen sowie Beratungsadressen und Anlaufstellen bei Behörden finden.

Die Informationen werden vom Zentrum Bayern Familie und Soziales und dem Bayerischen Landesjugendamt in Kooperation mit den bayerischen Jugendämtern zur Verfügung gestellt.

Jugend- und Familienberatung – Stadt Erlangen

Karl-Zucker-Straße 10 · 91052 Erlangen
Telefon: 09131 86-2295
E-Mail: familienberatung@stadt.erlangen.de
www.integrierte-beratungsstelle.de/jugend-und-familienberatung

Die Jugend- und Familienberatungsstelle des Stadtjugendamtes bietet in einem geschützten Rahmen psychologische, pädagogische und therapeutische Unterstützung für Eltern, Kinder, Jugendliche und junge Erwachsene. Die Beratung ist kostenfrei und kann auch anonym erfolgen.

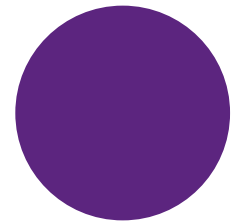

Psychologisch-Pädagogische Hilfe im Umgang mit Kindern und für Kinder bei Trennung und Scheidung – Stadt Erlangen

Karl-Zucker-Straße 10 · 91052 Erlangen
Telefon: 09131 86-2295
E-Mail: familienberatung@stadt.erlangen.de
www.integrierte-beratungsstelle.de

Sind bei Trennungs- oder Scheidungsabsicht oder bei bereits vollzogener Trennung oder Scheidung Kinder betroffen, so beraten Sie die Fachkräfte der Jugend- und Familienberatungsstelle.

Erziehungsratgeber

www.baer.bayern.de

Im Bayerischen Erziehungsratgeber finden Sie viele Informationen zu verschiedenen Themen rund um die Sorgen und Interessen Ihrer Familie. Themenbezogen zu vielen Stichworten erhalten Sie Tipps und Hilfe.

Die Familienpädagogischen Einrichtungen – Stadt Erlangen (Mutter-Kind-Treffs)

Die Familienpädagogischen Einrichtungen für Familien mit Kindern im Alter von 0 – 3 Jahren sind an vier Wochentagen geöffnete Mutter-Kind-Treffs. Sie begleiten und beraten Familien und Mütter mit Kindern ab der Schwangerschaft übers Baby- und Kleinkindalter hinweg bis zum Eintritt in die Kita. Sie bieten Kontakte zu anderen Müttern, Beratung und eine frühe Elternbildung. Die Kinder werden spielerisch in ihrer Entwicklung gefördert, und es werden gemeinsam Freizeitfahrten und Ausflüge unternommen.

Mutter-Kind-Treff Anger

Im Stadtteilzentrum ISAR 12, 1. OG
Isarstraße 12 · 91052 Erlangen
Telefon: 09131 86-3662
E-Mail: fape-anger@stadt.erlangen.de
www.erlangen.de/service/mutter-kind-treffs

Mutter-Kind-Treff Bruck

Junkersstraße 1 · 91058 Erlangen
Eingang: Zeißstraße 16a
Telefon: 09131 86-3565
E-Mail: fape-bruck@stadt.erlangen.de
www.erlangen.de/service/mutter-kind-treffs

Mutter-Kind-Treff Büchenbach

Im GOWI 27, EG
Goldwitzerstraße 27 · 91056 Erlangen
Telefon: 09131 86-3535
E-Mail: fape-buechenbach@stadt.erlangen.de
www.erlangen.de/service/mutter-kind-treffs

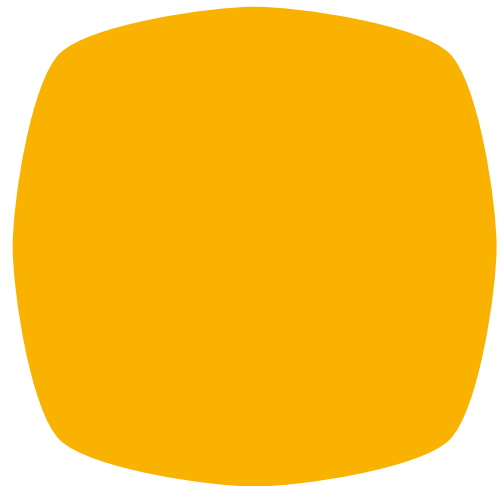
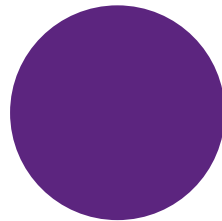

Die Familienstützpunkte – Stadt Erlangen

Familienstützpunkte sind Anlaufstellen für alle Familien – dort wo sie wohnen. Egal wie alt Ihr Kind ist: Hier können Sie sich rund um die Themen Familie, Erziehung, die Entwicklung ihres Kindes oder finanzielle Hilfen beraten lassen oder Veranstaltungen, Angebote, Kurse, Offene Treffs oder Familiencafés speziell für Eltern oder gemeinsam für Eltern und Kinder besuchen.

In Erlangen gibt es bisher zwei Familienstützpunkte in den Stadtteilen Anger und Büchenbach:

Familienstützpunkt Anger im Stadtteilzentrum ISAR 12
Isarstraße 12 · 91052 Erlangen
E-Mail: familienstuetzpunkt-anger@stadt.erlangen.de
Telefon: 09131 86-3663

Familienstützpunkt Büchenbach im GOWI 27
Goldwitzerstraße 27 · 91056 Erlangen
E-Mail: familienstuetzpunkt-buechenbach@stadt.erlangen.de
Telefon: 09131 86-3537

Weitere Informationen erhalten Sie unter
www.erlangen.de/aktuelles/familienstuetzpunkte-erlangen

Broschüre „Wegweiser für Familien in Erlangen“

www.erlangen.de/aktuelles/koki-fruehe-hilfen

Sie sind werdende Eltern oder haben Kinder im Alter von 0 – 3 Jahren und überlegen, wie Sie das schaffen können? Die Broschüre „Wegweiser für Familien in Erlangen“ gibt Ihnen Tipps, wo Sie Unterstützung bekommen. Den Ratgeber erhalten Sie in der Koordinationsstelle Frühe Hilfen des Jugendamtes der Stadt Erlangen.



2.5 | Migration und Integration

Flüchtlings- und Integrationsberatung – Stadt Erlangen

Rathausplatz 1 · 91052 Erlangen
Telefon: 09131 86-2081
E-Mail: integrationsberatung@stadt.erlangen.de
erlangen.de/aktuelles/beratung-flucht-integration

Die Flüchtlings- und Integrationsberatung steht allen Geflüchteten sowie Migrant*innen mit Beratungsbedarf unabhängig von ihrem Aufenthaltstitel bei ihren Fragen und Anliegen zur Verfügung. Sie informieren, beraten und unterstützen Zugewanderte und helfen ihnen, sich in Erlangen gut zurechtzufinden.

Die Beratung ist kostenlos und findet bei Bedarf in verschiedenen Sprachen statt.
Sie finden uns im Rathaus Erlangen, Sozialamt: 3. OG: Zimmer 316 – 325

Integrationslotsinnen – Stadt Erlangen

Rathausplatz 1 · 91052 Erlangen
Telefon 09131 86-1898 oder 86-2655
E-Mail: engagiert.integriert@stadt.erlangen.de
erlangen.de/aktuelles/engagiert-integriert

Engagement ist gelebte Vielfalt in der Gemeinschaft und ein Weg zur Integration. Die hauptamtlichen Integrationslotsinnen gehören zum Sozialamt und sind die zentralen Ansprechpartnerinnen für Ehrenamtliche, die sich bereits im Bereich Flucht und Migration engagieren oder in Zukunft aktiv werden möchten. Sie bieten Schulungen an und versorgen Interessierte mit den Informationen, die sie für ihr Ehrenamt benötigen. Außerdem möchten sie Erlanger Bürger*innen mit Flucht- und Migrationsgeschichte ermutigen, ein Ehrenamt aufzunehmen.

Integrationskursberatung der vhs

Friedrichstraße 19 · 91054 Erlangen
Telefon: 09131 86-2684
E-Mail: vhs.integration@stadt.erlangen.de
www.vhs-erlangen.de

In Erlangen bieten verschiedene Träger Integrationskurse an. Vor dem Integrationskurs muss ein Einstufungstest gemacht werden. Die vhs Erlangen hat die Koordination dieser Einstufungstests übernommen.

Bei Fragen rund um die Integrationskurse wenden Sie sich bitte per E-Mail an die vhs oder rufen zu den telefonischen Beratungszeiten an. Die aktuellen Zeiten finden Sie auf der Homepage.

Jugendmigrationsdienst Erlangen

Fürther Str. 34 · 91058 Erlangen
Telefon: 09131 93 3040
E-Mail: JMD-Erlangen@ib.de
www.jugendmigrationsdienste.de/jmd/erlangen

Der Jugendmigrationsdienst (JMD) in Erlangen unterstützt junge Menschen mit Migrationshintergrund durch individuelle Beratung bei ihrer Integration in Schule, Beruf und Gesellschaft.

Ehrenamtliche Flüchtlingsbetreuung in Erlangen (EFIE)

Isarstraße 12 · 91052 Erlangen
E-Mail: info@efie-erlangen.de
www.efie-erlangen.de

Die Freiwilligen der Ehrenamtlichen Flüchtlingsbetreuung in Erlangen (EFIE e.V.) sind da, wenn Geflüchtete sie brauchen. Sie bieten Begleitung im Alltag, Unterstützung bei Behördengängen, Hilfe beim Deutschlernen, Hausaufgabenbetreuung und vieles mehr. Auch finanzielle Hilfen werden in bestimmten Fällen geleistet. Für neue Interessierte gibt es monatliche Informationsabende.



2.6 | Menschen mit Behinderung

Beratung für Menschen mit Behinderung – Stadt Erlangen

Nägelsbachstr. 38 · 91052 Erlangen
(ab Herbst 2026 Bogenpassage, Nürnberger Str. 35)
 Telefon: 09131 86-2498
 E-Mail: behindertenberatung@stadt.erlangen.de
erlangen.de/themenseite/menschen/inklusion



Die Beratung bietet Ihnen eine Erstinformation zum Thema Behinderung und Orientierungshilfe für Ihre persönlichen Fragen. Das Beratungsangebot ist kostenfrei, neutral und unterliegt der Schweigepflicht. Es ist offen für Betroffene, Angehörige, Freunde und Helfende. Wir empfehlen telefonisch einen Termin zu vereinbaren, um Wartezeiten zu vermeiden. Weitere Informationen finden Sie auf der Website.

Behindertenberatung

Zentrum Bayern Familie und Soziales – Region Mittelfranken
 Roonstraße 22 · 90429 Nürnberg
 Telefon: 0911 9 28 2080
 E-Mail: poststelle.mfr@zbfbs.bayern.de
www.zbfbs.bayern.de



Im Zentrum Bayern Familie und Soziales, Regionalstelle Mittelfranken, finden Sie Ansprechpartner für die Feststellung von Behinderungen, Schwerbehindertenausweisen und die Eintragung von Merkzeichen etc.

Antrag zur Feststellung der Behinderung:
www.zbfbs.bayern.de/menschen_mit_behinderung/antrag_und_feststellungsverfahren/

Ratgeber der Aktion Mensch

www.familienratgeber.de

Informationen, Rat & Adressen für Menschen mit Behinderung und deren Angehörige finden Sie im bundesweiten Ratgeber der Aktion Mensch mit den Themen Lebensphasen, Schwerbehinderung, Rechte und Leistungen, Beratung und Hilfe.

Zentrum für selbstbestimmtes Leben Behinderter e.V. (ZSL)

Luitpoldstraße 42/44 · 91052 Erlangen
Telefon: 09131 98 7830
E-Mail: briefkasten@zsl-erlangen.de
www.zsl-erlangen.de

Das ZSL Erlangen unterstützt Menschen mit Körperbeeinträchtigung in ihrem Alltag – individuell, politisch und vor allem: von Mensch zu Mensch durch persönliche Assistenz und Beratung.

Die Beratungsstellen (Beratung, Bildung, Begegnung, und EUTB®, siehe Seite 223) informieren über alles was zu einem selbstbestimmten Leben gehört. Zum Beispiel zu Anträgen, persönlicher Assistenz in Alltag und Beruf sowie weiterführenden Anlaufstellen.

Die Assistenzorganisation sorgt für den Aufbau und die Begleitung von Assistenzteams für ein Leben mit persönlicher Assistenz im eigenen und selbst gestalteten Umfeld erwachsener Menschen mit Behinderung.

Mit Projekten wird zur Bewusstseinsbildung in der Öffentlichkeit beigetragen und städtische Einrichtungen wie auch private Unternehmer*innen überzeugt, Barrierefreiheit umzusetzen und gesellschaftliche Teilhabe für alle zu ermöglichen.

Mit Veranstaltungen schafft das ZSL vielfältige Möglichkeiten zur Begegnung sowie zum fachlichen Austausch und setzt sich auch auf diesem Weg für seine Ziele ein. Bitte beachten Sie das Veranstaltungsangebot von Beratung, Bildung, Begegnung.

Das 115-Gebärdentelefon

Das Gebärdensprachtelefon ist für Bürger*innen interessant, die die Behördennummer 115 mittels Gebärdensprache kontaktieren möchten. Die Kommunikation erfolgt ohne zusätzliche Software direkt über das Internet (Videotelefonie). Ob der PC zu Hause, das Tablet oder das Smartphone – nahezu jedes stationäre oder mobile Endgerät kann für einen Anruf beim neuen Gebärdentelefon unter www.gebaerdentelefon.de/115 genutzt werden.

Weitere Infos unter: www.115.de

Ergänzende unabhängige Teilhabeberatung (EUTB)

Luitpoldstraße 34 · 91052 Erlangen
Telefon: 09131 987 8379
E-Mail: info@eutb.zsl-erlangen.de
eutb.zsl-erlangen.de

Das Beratungsangebot unterstützt Sie dabei, selbstbestimmte Entscheidungen zu treffen. Die EUTB berät Sie zu sozialen Leistungen und hilft auch beim Ausfüllen von Anträgen. Das Angebot richtet sich an alle Menschen mit Behinderung, chronischen oder psychischen Erkrankungen, unabhängig davon, ob diese bereits festgestellt wurden. Die individuelle Beratung erfolgt ergänzend und unabhängig zur Beratung anderer Stellen. Die Beratung ist kostenlos und barrierefrei. Die Kosten für Gebärdensprachdolmetscher*innen und Sprachdolmetscher*innen können nach vorheriger Absprache übernommen werden. Auch Angehörige, Freunde und gesetzliche Betreuer*innen können dieses Angebot nutzen. Die EUTB ist Teil des ZSL (Seite 222).

Lebenshilfe Erlangen

Goerdelerstraße 21 · 91058 Erlangen
Telefon: 09131 920 7100
E-Mail: info@lebenshilfe-erlangen.de
www.lebenshilfe-erlangen.de



Die Lebenshilfe Erlangen begleitet Menschen mit Beeinträchtigung von Geburt an bis ins hohe Alter. Auch für ihre Familien ist sie da. Die Einrichtungen und Dienste umfassen alle Lebensbereiche von der Frühförderung über die Inklusiven Kindergärten, Angebote für Kinder in Förder- und Regelschulen, Arbeits-, Bildungs- und Tagesangebote für Erwachsene, gemeinschaftliches oder selbständiges Wohnen, Angebote im Freizeit Bereich (OBA, Sport, Kunst und Kultur und persönliche Zukunftsplanung) sowie diverse Beratungsstellen wie beispielsweise rechtliche Beratung, unterstützte Kommunikation, Beratung letzter Lebensabschnitt etc.



2.7 | Beratung für Senior*innen

Fragen rund um's Älterwerden – Stadt Erlangen

Nägelsbachstr. 38 · 91052 Erlangen
 (ab Herbst 2026 Bogenpassage, Nürnberger Str. 35)
 Telefon: 09131 86-3827
 E-Mail: alter-generationen@stadt.erlangen.de



Wenn Sie Fragen rund um's Älterwerden haben oder Informationen benötigen, wenden Sie sich bitte an die Abteilung für Alters- und Generationenfragen.

Bitte beachten Sie die Öffnungszeiten:
 Mo 14:00 Uhr bis 16:00 Uhr; Di, Do und Fr 9:00 Uhr bis 12:00 Uhr

Seniorenquartiersarbeit – Stadt Erlangen

Nägelsbachstr. 38 · 91052 Erlangen
 (ab Herbst 2026 Bogenpassage, Nürnberger Str. 35)
 Telefon: 09131 86-2190
 E-Mail: alter-generationen@stadt.erlangen.de



Erfreulicherweise können immer mehr Menschen bis ins hohe Alter in ihren eigenen vier Wänden leben. In besonderen Situationen braucht dieser Personenkreis Beratung, Hilfe und Unterstützung. Um weite Wege zu ersparen, sind in den verschiedenen Stadtteilen städtische Seniorenquartiersbüros und Seniorenanlaufstellen sowie Quartiersangebote freier Träger eingerichtet. Dort sind sowohl Mitarbeiter*innen der Abteilung für Alters- und Generationenfragen als auch Mitarbeiter*innen verschiedener sozialer Organisationen Ansprechpartner*innen für Senior*innen. Viele Quartierseinrichtungen laden auch zu Gruppenangeboten und Veranstaltungen ein.

Seniorenquartiersbüro in Büchenbach

Heinrich-Kirchner-Straße 24 · 91056 Erlangen
 Telefon: 09131 86-3334
 E-Mail: senioren-buechenbach@stadt.erlangen.de

Seniorenquartiersbüro in Bruck

Goerdelerstraße 29 b, EG · 91058 Erlangen
 Telefon: 09131 86-2746
 E-Mail: senioren-bruck@stadt.erlangen.de

Seniorenquartiersbüro im Angergebiet

Isarstraße 12 · 91052 Erlangen
 Telefon: 09131 86-3670
 E-Mail: senioren-anger@stadt.erlangen.de

Wohnberatung – Stadt Erlangen

Nägelsbachstr. 38 · 91052 Erlangen
 (ab Herbst 2026 Bogenpassage, Nürnberger Str. 35)
 Telefon: 09131 86-2843
 E-Mail: wohnberatung@stadt.erlangen.de
www.erlangen.de/wohnberatung



Die Wohnberatung in der Abteilung für Alters- und Generationenfragen ist Ansprechpartner für die Ratsuchenden und deren Fragen rund um ein selbstbestimmtes Leben im eigenen zu Hause. Themen können die Versorgung mit Hilfsmitteln und barrierefreie Umbauprojekte sein, wie zum Beispiel der Einbau einer bodengleichen Dusche. Zu Finanzierungsfragen und alternativen Wohnformen wird ebenfalls beraten. Gemeinsam mit den Betroffenen und/oder Angehörigen werden individuelle Lösungsmöglichkeiten erarbeitet. In der Regel finden die Beratungsgespräche in der häuslichen Umgebung der Ratsuchenden statt.

Sozialversicherung/ Rentenangelegenheiten – Stadt Erlangen

Stintzingstr. 46 a · 91052 Erlangen
 (ab Frühjahr 2027 Bogenpassage – Nürnberger Str. 35, Erlangen)
 Telefon: 09131 86-3140 Mo-Fr. 8:00 – 9:00 Uhr
 E-Mail: rente@stadt.erlangen.de
www.erlangen.de/aktuelles/informationen-rentenberatung



Der Bereich Sozialversicherung der Stadt Erlangen ist für die Rentenberatung, Kontenklärung sowie für die Rentenantragstellung von in Erlangen lebenden Personen zuständig. Auch die Versicherten, die nicht in Erlangen wohnen, jedoch hier arbeiten, können diese Dienstleistungen in Anspruch nehmen. Nicht zuständig ist die Stadt Erlangen für im Landkreis lebende Personen, wie zum Beispiel Bubenreuth, Möhrendorf oder Spardorf.

Beratungsstelle „DiA-Depression im Alter“

Altstädter Kirchenplatz 6 · 91054 Erlangen
Telefon: 09131 907 6800
E-Mail: info@dreycedern.de
www.dreycedern.de/depression-im-alter



Die Beratungsstelle ist Anlaufstelle für Menschen mit Depression im Alter. Sie berät und unterstützt ältere Menschen mit Depression und ihre Angehörigen, bietet einen Gesprächskreis an und vermittelt Ehrenamtliche für die Betreuung zu Hause. Bitte beachten Sie auch die Angebote der Fachstelle für pflegende Angehörige und Menschen mit Demenz auf Seite 233 und des Treffpunktes Gesundheitsbildung auf Seite 139.

Älter werden in Erlangen – Ratgeber für Senior*innen

Der kostenlose Ratgeber für Senior*innen der Stadt Erlangen begleitet ältere Menschen in ihrem Alltag. Hier finden Sie Angebote, Informationen und Kontaktdaten unter anderem aus den Bereichen Bewegung, Kultur und Bildung, ehrenamtliches Engagement, Alltagshilfen, Wohnen, Pflege und wirtschaftliche Hilfen. Sie erhalten den Ratgeber im Rathaus und in allen Einrichtungen der Abteilung für Alters- und Generationenfragen (Anfragen unter Telefon: 09131 86-3827).

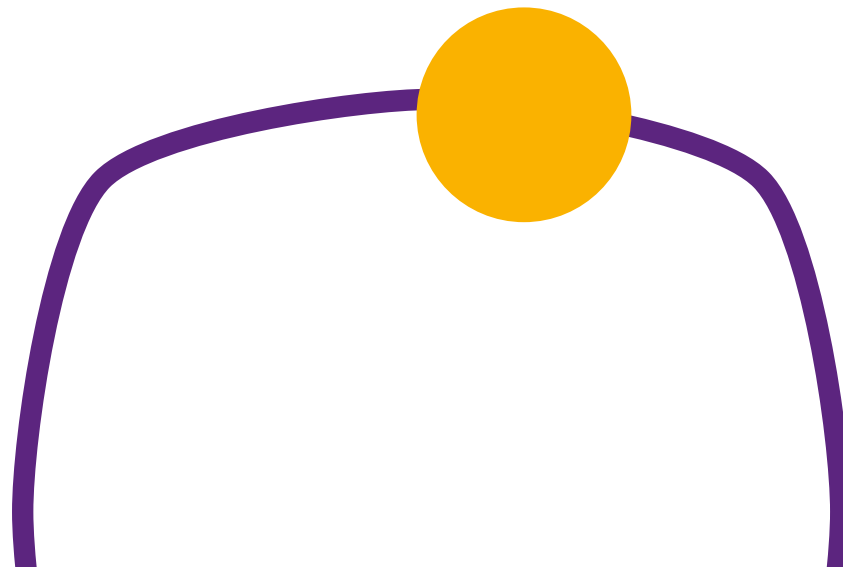



2.8 | Besondere Lebenslagen

Caritas Sozialpsychiatrischer Dienst

Mozartstraße 29 · 91052 Erlangen

Telefon: 09131 88560

E-Mail: info@caritas-erlangen.de

www.caritas-erlangen.de/hilfe/psychische-erkrankung/spdi/

Menschen mit psychischen und sozialen Problemen sowie in Krisensituationen erhalten gezielte psychologische, sozialpädagogische und lebenspraktische Hilfestellungen. Angehörige werden in Gesprächskreisen, durch Informationen und individuelle Hilfsangebote unterstützt.

Caritas Schulden- und Insolvenzberatung

Mozartstraße 29 · 91052 Erlangen

Telefon: 09131 88560

E-Mail: info@caritas-erlangen.de

www.caritas-erlangen.de/hilfe/beratung/sb

Die Schulden- und Insolvenzberatungsstelle bietet eine Anlaufstelle für Menschen, die Unterstützung und Rat zu Fragen rund um das Thema Schulden und finanzielle Notlagen suchen. Sie übernimmt keine Schulden. Vielmehr klärt sie über Rechte und Pflichten auf, sucht mit Ihnen gemeinsam nach Lösungen und gibt Tipps wie Sie Ihre finanzielle Lage verbessern können. Die Schulden- und Insolvenzberatung steht Ihnen auch zur Verfügung, wenn Sie vorsorglich eine Notlage vermeiden möchten und diesbezüglich Rat suchen.

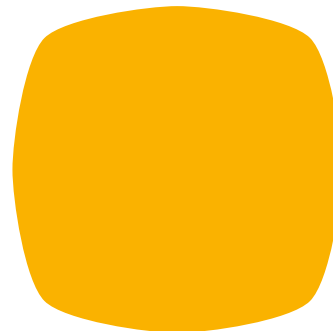

Frauenhaus / Frauenberatungsstelle

Gerberei 4 · 91054 Erlangen
Telefon: 09131 25872 (Frauenhaus) und 09131 25878 (Frauenberatungsstelle)
E-Mail: info@frauenhaus-erlangen.de
www.frauenhaus-erlangen.de

Das Frauenhaus Erlangen bietet gewaltbetroffenen Frauen und deren Kindern Schutz vor Gewalt sowie Beratung und praktische Unterstützung. Im Notfall können Sie jederzeit telefonisch Kontakt aufnehmen. Die externe Beratungsstelle bietet Informationen und Beratung in Trennungssituationen, zum Gewaltschutzgesetz und anderen sozialen Fragen.

Beratungsstelle Frauennotruf Erlangen

Hauptstraße 33 · 91054 Erlangen
Telefon: 09131 20 9720
www.frauennotruf-erlangen.de

Der Frauennotruf berät Mädchen, Frauen und Personen, die sich dem weiblichen Geschlecht zugehörig fühlen bei sexualisierten Gewalterfahrungen. Das Team unterstützt kostenlos, vertraulich und auf Wunsch anonym. Darüber hinaus bietet der Frauennotruf Beratung und Information auch für Angehörige und Fachpersonen an, sowie psychosoziale Prozessbegleitung. Über die Website ist auch eine Online-Beratung möglich. Zusätzlich können Präventionsangebote von Schulen und Jugendeinrichtungen gebucht werden.

Hilfetelefon „Gewalt gegen Frauen“

www.hilfetelefon.de

Das Hilfetelefon „Gewalt gegen Frauen“ ist ein bundesweites Beratungsangebot für Frauen, die Gewalt erlebt haben oder noch erleben. Unter der Nummer 116 016 und via Online-Beratung unterstützen wir Betroffene aller Nationalitäten, mit und ohne Behinderung – 365 Tage im Jahr, rund um die Uhr. Auch Angehörige, Freundinnen und Freunde sowie Fachkräfte werden anonym, kostenfrei und in 18 Fremdsprachen beraten.

Telefonseelsorge Erlangen

Telefon: 0800 111 0111 / 0800 111 0222

E-Mail: kontakt@telefonseelsorge-erlangen.de

www.telefonseelsorge-erlangen.de

Die Telefonseelsorge ist ein telefonisches Beratungs- und Seelsorgeangebot für alle Menschen, die jemanden zum Zuhören oder Reden brauchen. Die Gesprächspartner*innen sind verschwiegen, rund um die Uhr und kostenfrei erreichbar. Sie können anonym bleiben.

Drogen- und Suchtberatungsstelle Stadt Erlangen

Karl-Zucker-Straße 10 · 91052 Erlangen

Telefon: 09131 86-2295

E-Mail: drogenberatung@stadt.erlangen.de

www.integrierte-beratungsstelle.de/drogen-und-suchtberatung/

Das Team der Drogen- und Suchtberatungsstelle steht als Ansprechperson in jeder Phase einer Suchtentwicklung zur Verfügung. Dabei kann es sowohl um eine stoffgebundene Problematik gehen (bspw. Alkohol, illegale Drogen, Medikamente), als auch um eine stoffungebundene Problematik (bspw. Glücksspiel, Essstörungen). An die Drogen- und Suchtberatungsstelle können sich sowohl Betroffene, als auch deren Angehörige und Bezugspersonen wenden sowie alle anderen rat- bzw. hilfeschuchenden Personen. Die Beratung ist kostenlos und kann auf Wunsch anonym erfolgen. Die Mitarbeitenden unterliegen der gesetzlichen Schweigepflicht.

Offene Tür Erlangen – Zentrum für Beratung, Gespräch und Seelsorge

Katholischer Kirchenplatz 2 · 91054 Erlangen

Telefon: 09131 25046 (Verwaltung) und 09131 25165 (offene Beratung)

E-Mail: kontakt@offene-tuer-erlangen.de

www.offene-tuer-erlangen.de

Wenn Sie in einer schwierigen Lebenssituation oder in einer seelischen Notlage sind, finden Sie im Seelsorge- und Beratungszentrum der Erzdiözese Bamberg verschwiegene und kompetente Berater*innen. Bei der offenen Beratung sind spontane Gespräche täglich werktags ohne Termin möglich. Bei der psychologischen Beratung und der Seelsorge benötigen Sie einen Termin (Termine nach Vereinbarung).

Studierendenwerk Erlangen-Nürnberg Psychologische Beratung

Hofmannstraße 27 · 91052 Erlangen
Telefon: 09131 800 2750 (Sekretariat)
www.werkswelt.de

Das Studierendenwerk Erlangen-Nürnberg bietet für Studierende psychologische Beratung durch ein multiprofessionelles Team an. Für die Gespräche wird ggf. ein geringfügiger Unkostenbeitrag erhoben. Sprachen: deutsch und englisch

Pflegestützpunkt – Stadt Erlangen

Nägelsbachstraße 38 · 91052 Erlangen
(ab Herbst 2026 Bogenpassage, Nürnberger Str. 35)
Telefon: 09131 86-2329
E-Mail: pflegestuetzpunkt@stadt.erlangen.de
www.erlangen.de/pflegestuetzpunkt



Der Pflegestützpunkt in der Abteilung für Alters- und Generationenfragen Erlangen ist Lotse, Wegweiser, Berater und Begleiter durch den Pflege-Dschungel. Die Mitarbeitenden des Pflegestützpunktes beraten alle Bürger*innen der Stadt Erlangen individuell, umfassend, neutral und kostenlos rund um die Themen Pflege und Pflegebedürftigkeit – auch vorsorgend. Darüber hinaus informieren die Pflegeberater*innen über das Pflege- und Dienstleistungsangebot in Erlangen und zeigen Entlastungs- und Unterstützungsangebote für die Hilfesuchenden und deren Angehörige auf. Dabei beinhaltet die Beratung auch Finanzierungsfragen. Der Pflegestützpunkt versteht sich zudem als Beschwerde- und Schlichtungsstelle und hilft auch in schwierigen Situationen innerhalb der Versorgungssituation, bei Abrechnungsproblemen oder bei Streitfragen zwischen Pflegeanbietern und Pflegebedürftigen.

Der Pflegestützpunkt wird in gemeinsamer Trägerschaft der Stadt Erlangen, des Bezirks Mittelfranken und der Kranken- und Pflegekassen betrieben.

Bitte informieren Sie sich vorab über die Öffnungszeiten.

Coming Out Beratung – Stadt Erlangen

Karl-Zucker-Straße 10 · 91052 Erlangen
Telefon: 09131 86-2295
E-Mail: familienberatung@stadt.erlangen.de
www.integrierte-beratungsstelle.de

Die Jugend- und Familienberatungsstelle der Stadt Erlangen unterstützt Jugendliche und junge Menschen bei Fragen der sexuellen Orientierung, beantwortet Fragen und informiert. Bei Problemen unterstützen die Berater*innen bei der Suche nach Lösungen.

Fachstelle für pflegende Angehörige und Menschen mit Demenz

Altstädter Kirchenplatz 6 · 91054 Erlangen
Telefon: 09131 907 6800
E-Mail: info@dreycedern.de
www.dreycedern.de/demenz

Die Fachstelle für pflegende Angehörige und Menschen mit Demenz ist eine Beratungsstelle und Treffpunkt für Betroffene und Zugehörige. Sie informiert und berät rund um das Thema Demenz und bietet verschiedene Gruppenangebote, Gesprächskreise und Schulungen an. Außerdem vermittelt sie Ehrenamtliche für die Betreuung zu Hause. Bitte beachten Sie auch die Angebote der Beratungsstelle DiA-Depression im Alter auf Seite 227 und des Treffpunktes Gesundheitsbildung auf Seite 139.



Pflegeplatzbörse

www.pflegeplatzboerse-erlangen.de

Die Pflegeplatzbörse ist ein gemeinschaftliches Angebot der Stadt Erlangen und des Landkreises Erlangen-Höchstadt. Die Internetplattform bietet neben der Suche nach freien Pflegeplätzen ein umfassendes Informationsangebot zu Themen aus dem Bereich Pflege und zu den regionalen Versorgungsangeboten und Versorgungsanbietern im Bereich der pflegerischen Versorgung.



KISS Mittelfranken Kontakt- und Informationsstelle Selbsthilfegruppen

Henkestraße 78 · 91052 Erlangen
Telefon: 09131 811 7880
E-Mail: erlangen@kiss-mfr.de
www.kiss-mfr.de

Bei Kiss Mittelfranken sind aktuell rund 900 Selbsthilfegruppen gelistet. Die Kontaktstelle von Kiss Erlangen in der Henkestraße ist an drei Tagen in der Woche geöffnet und kann nach vorheriger Terminvereinbarung besucht werden. Sprechzeiten: Montag, Mittwoch und Donnerstag von 9:00 – 12:00 Uhr und Donnerstag von 13:00 – 16:00 Uhr.

Tagesstätte Willi

Wilhelmstraße 2g · 91054 Erlangen
Telefon: 09131 97 6556
E-Mail: axel.kunst@obdachlosenhilfe-erlangen.de
www.obdachlosenhilfe-erlangen.de/einrichtungen/tagesstaette-willi

Bei Wohnungslosig- und/oder Bedürftigkeit bietet die Tagesstätte Willi während der Öffnungszeiten ein warmes Essen, Duschkmöglichkeit und gegen geringe Gebühr eine Waschmöglichkeit. Im Notfall ist der Erhalt gebrauchter Kleidung aus der kleinen Kleiderkammer eine Option. Mitarbeiter*innen beraten Sie bei Fragen und Problemen.

Wegweiser Gerontopsychiatrie Mittelfranken

www.wegweiser-gerontopsychiatrie-mfr.de

Der Online-Wegweiser bietet eine mittelfrankenweite Übersicht über Angebote und Informationen für Menschen mit gerontopsychiatrischen Erkrankungen wie Demenz, Depression, Sucht und andere. Unter der Rubrik Informations- und Beratungsangebote finden Sie eine Übersicht der Betreuungsvereine für Erlangen und Erlangen-Höchstadt.



Bahnhofsmision

Bahnhofplatz 1 · 91054 Erlangen
Telefon: 09131 630 1360
E-Mail: bahnhofsmision@diakonie-erlangen.de
www.diakonie-erlangen.de/bahnhofsmision

Die Erlanger Bahnhofsmision ist eine Anlaufstelle mit kleiner Wärmestube für alle, die am Bahnhof Hilfe brauchen. Seien es Auskünfte, Hilfe beim Ein-, Aus- oder Umsteigen, ein heißes Getränk oder auch ein belegtes Brot. Die Mitarbeitenden sind auch für Menschen in akuten Notlagen da. Die Mitarbeitenden haben für sie und ihre Sorgen stets ein offenes Ohr. Die Öffnungszeiten der Bahnhofsmision sind Montag bis Freitag von 10:00 Uhr bis 13:30 Uhr.

Betreuungsstelle – Stadt Erlangen

Stintzingstraße 46a · 91052 Erlangen
(ab Frühjahr 2027 Bogenpassage, Nürnberger Str. 35)
Telefon: 09131 86-1935
E-Mail: betreuungsstelle@stadt.erlangen.de
www.erlangen.de/betreuungsstelle

Die Betreuungsstelle ist Ansprechpartner für Personen, die betreut werden, für bereits bestellte und zukünftige ehrenamtliche Betreuer*innen, für Bevollmächtigte und für interessierte Bürger*innen. Die Betreuungsstelle ist ein Teil des Sozialamtes der Stadt Erlangen.

Liste der Betreuungsvereine

Eine Übersicht aller Betreuungsvereine erhalten Sie im Webangebot des Bayerisches Staatsministeriums für Familie, Arbeit und Soziales: www.stmas.bayern.de/betreuungsvereine.





2.9 | Soziale Hilfen

Mama Mia – ein Projekt des Sonderfonds für Kinder der Bürgerstiftung Erlangen

Schuhstraße 32 · 91052 Erlangen
Telefon: 09131 989 6781
E-Mail: mamamia@buengerstiftung-erlangen.de
www.buengerstiftung-erlangen.de

Das Projekt Mama Mia unterstützt Alleinerziehende, besonders um Ausbildung und Arbeit zu ermöglichen. Es bietet Randzeitenbetreuung, also in den frühen Morgenstunden vor Arbeitsbeginn oder in den Abendstunden, wenn die Kita geschlossen ist. Donnerstag- und Freitagnachmittag sowie am Samstagvormittag gibt es (nach Anmeldung) Kinderspieltage. Außerdem vermittelt Mama Mia günstige Nachhilfeangebote. Bei Notlagen ist auch finanzielle Unterstützung möglich. Der Sonderfonds der Bürgerstiftung Erlangen bekämpft in Kooperation mit der Stadtverwaltung und anderen Organisationen materielle Armut, emotionale Verarmung und Bildungsarmut. Er bietet auch in Einzelfällen finanzielle Hilfe bei Bedürftigkeit.

Bildungsfonds für Familien mit Kindern und geringem Einkommen – Kinderschutzbund Erlangen

Strümpellstraße 10 · 91052 Erlangen
Telefon: 09131 20 9100
E-Mail: verwaltung@kinderschutzbund-erlangen.de
www.erlanger-familienbuendnis.de/bildungsfonds

Der Erlanger Bildungsfonds gewährt Zuschüsse für Bildungskosten, z. B. Schulmaterial, Musik- oder Kunstkurse, Sportvereinsbeiträge, Sportkleidung, Musikinstrumente etc.

Amtsgericht Erlangen Beratungshilfe

Mozartstraße 23 · 91052 Erlangen
Telefon: 09131 78201
E-Mail: poststelle@ag-er.bayern.de
www.justiz.bayern.de/gerichte-und-behoerden/amtsgerichte/erlangen/verfahren_02.php

Bürger*innen, welche ein rechtliches Problem haben, für dessen Lösung eine andere zumutbare Möglichkeit nicht zur Verfügung steht und welche auf Grund von Bedürftigkeit die Kosten für eine Beratung nicht aufbringen können, erhalten auf Antrag und gegen eine Gebühr beim Anwalt einen Berechtigungsschein. Genauere Informationen erhalten Sie auf der Internetseite des Amtsgerichts Erlangen.



**mehr Geld –
besser leben**

3



Allgemeine Informationen zu gesetzlichen Sozialleistungen für den Lebensunterhalt

Sozialleistungen für den Lebensunterhalt sind Grundsicherung für Arbeitsuchende (Bürgergeld), Hilfe zum Lebensunterhalt oder Grundsicherung im Alter und bei Erwerbsminderung. Bürgergeld ist im Sozialgesetzbuch II (SGB II), Grundsicherung im Alter und bei Erwerbsminderung sowie die Hilfe zum Lebensunterhalt sind im Sozialgesetzbuch XII (SGB XII) geregelt.

Voraussetzungen für oben genannte Sozialleistungen:

Anspruch auf diese Leistungen haben Personen, die ihren Lebensunterhalt nicht oder nicht ganz aus dem eigenen Einkommen und Vermögen finanzieren können.

Dabei werden sämtliche Einnahmen angerechnet, zum Beispiel Lohn oder Gehalt (auch aus einem Minijob), Unterhaltsleistungen, Renten, das Kindergeld und alle weiteren Einnahmen, auch Geldgeschenke. Bei Personen, die in einer Bedarfsgemeinschaft leben, wird das Einkommen und Vermögen des Partners oder der Partnerin einbezogen.

Die Leistungen umfassen:

- den Regelbedarf
Dies ist ein Pauschalbetrag für den Lebensunterhalt wie z. B. Nahrungsmittel, Kleidung, Strom, Hausrat, Gesundheitspflege, Körperpflege, Fahrtkosten, Telefon und Internet. Wie hoch der Regelbedarf ist, richtet sich nach der Anzahl der Personen, die im Haushalt leben, sowie bei Kindern nach dem Alter.
- die angemessenen Bedarfe für die Unterkunft
also Miete, Heizung und kalte Nebenkosten
- die Beiträge zur gesetzlichen Kranken- und Pflegeversicherung oder der Basistarif zur privaten Kranken- und Pflegeversicherung

Manche Menschen haben höhere Aufwendungen als andere, zum Beispiel Alleinerziehende, Menschen mit einer Schwerbehinderung mit Merkzeichen G / aG oder wenn eine kostenaufwändige Ernährung erforderlich ist. Für den Mehrbedarf wird ein Zuschlag gezahlt.

Kinder, Jugendliche und junge Erwachsene haben außerdem Anspruch auf Leistungen für „Bildung und Teilhabe“ (siehe Seite 243).
Dafür muss ein zusätzlicher Antrag gestellt werden.

Grundsicherung für Arbeitssuchende (Stand Februar 2026: Bürgergeld)

Grundsicherung für Arbeitssuchende können alle erwerbsfähigen und hilfebedürftigen Menschen erhalten, die das 15. Lebensjahr vollendet und die Regelaltersgrenze noch nicht erreicht haben. Familienangehörige unter 15 Jahren und nichterwerbsfähige Familienangehörige werden bei der Leistung berücksichtigt. Hilfebedürftig ist jeder, der kein Einkommen hat oder bei dem das Einkommen (Lohn, Arbeitslosengeld, Krankengeld, Kindergeld, Unterhalt, o.ä.) oder das Vermögen nicht ausreicht, um den Lebensunterhalt zu bestreiten. Auch nicht-deutsche Personen können einen Anspruch auf Bürgergeld haben.

Zur Beratung bitten wir Sie um Kontaktaufnahme über die Hotline (Telefon: 09131 86-2444) oder über die Homepage der Stadt Erlangen (www.erlanger-jobcenter.de). Hier finden Sie auch Antragsformulare. Für Bürger*innen, die im Landkreis ERH wohnen, ist das Jobcenter des Landkreises Erlangen-Höchstadt, Karl-Zucker-Str. 12, 91052 Erlangen zuständig.

Grundsicherung im Alter und bei Erwerbsminderung

Grundsicherung im Alter und bei Erwerbsminderung können Personen erhalten, die die gesetzliche Altersgrenze erreicht haben oder aufgrund von Krankheit oder Behinderung nicht mehr am Erwerbsleben teilhaben können (dauerhaft voll erwerbsgemindert). Voraussetzung für eine Leistung ist, dass vorhandenes Einkommen und Vermögen zur Bestreitung des Lebensunterhaltes nicht ausreichen.

Kinder oder Eltern werden nicht zu Unterhaltszahlungen verpflichtet (außer sie haben ein Einkommen von mehr als 100.000 Euro/Jahr).

Zur Beratung wenden Sie sich an die Mitarbeiter*innen im Sozialamt (Rathaus 4. OG, Zimmer 404 – 407).

Hilfe zum Lebensunterhalt

Hilfe zum Lebensunterhalt können Personen erhalten, die wegen einer Erkrankung vorübergehend voll erwerbsgemindert sind und ihren Lebensunterhalt nicht oder nicht ganz aus dem eigenen Einkommen und Vermögen finanzieren können.

Weitere Informationen erhalten Sie im Sozialamt (Rathaus 4. OG, Zimmer 404 – 407).

Hilfe zur Pflege

Pflegegeld oder Pflegesachleistungen von der gesetzlichen Pflegeversicherung erhalten Sie, wenn Sie zu Hause die nötige Grundpflege (z. B. sich waschen, ankleiden) und hauswirtschaftliche Versorgung (einkaufen, putzen, etc.) nicht mehr ohne Hilfe bewältigen können. Diese Leistungen reichen aber oft nicht aus, z. B. wenn die Rechnung des Pflegedienstes höher ist als der Betrag, den die Pflegeversicherung bezahlt. Wenn Sie die restlichen Pflegekosten nicht aus eigenen Mitteln bezahlen können oder gar nicht pflegeversichert sind, können Sie Hilfe zur Pflege erhalten. Grundvoraussetzung hierfür ist die Feststellung eines Pflegegrades.

Für diesen Antrag wenden Sie sich bitte an den Bezirk Mittelfranken,
Danziger Str. 5, 91511 Ansbach, Telefon: 0981 46640.

Der Bezirk hält Sprechstunden im Pflegestützpunkt in der Nägelsbachstr. 38

(ab Herbst 2026 Bogenpassage, Nürnberger Str. 35),

91052 Erlangen, 14-täglich montags 13:00 – 17:00 Uhr.

Bitte vereinbaren Sie unter der Telefon: 09131 86-2329 einen Termin.

Hinweis: Unterhaltspflichtige Eltern oder Kinder von Pflegebedürftigen oder von Menschen mit Behinderungen werden erst ab einem Jahreseinkommen über 100.000 Euro an den Kosten für die Pflege beteiligt.

Weitere finanzielle Leistungen nach dem II. und XII. Sozialgesetzbuch (SGB II und SGB XII)

Informationen über weitere finanzielle Leistungen können Sie im Sozialamt (Rathaus 4. OG) und im Erlanger Jobcenter (Rathaus 5. OG) erhalten.

Leistungen nach dem Asylbewerberleistungsgesetz (AsylbLG)

Leistungen nach dem Asylbewerberleistungsgesetz erhalten ausländische Bürger*innen, die einen Asylantrag gestellt haben oder einen bestimmten ausländerrechtlichen Status oder Titel besitzen, sich tatsächlich in Deutschland aufhalten und ihren Lebensunterhalt nicht aus eigenem Einkommen oder Vermögen decken können. Finanzielle Unterstützung gibt es z. B. für Ernährung, Unterkunft und ärztliche Behandlungen.

Weitere Informationen erhalten Sie im Sozialamt (Rathaus 4. OG, Zimmer 413).

Leistungen für Bildung und Teilhabe

Leistungen für Bildung und Teilhabe werden Kindern, Jugendlichen und jungen Erwachsenen gewährt, wenn sie selbst oder ihre Eltern Bürgergeld oder Sozialgeld, Hilfe zum Lebensunterhalt, Leistungen nach dem Asylbewerberleistungsgesetz, Kinderzuschlag oder Wohngeld beziehen.

Folgende Leistungen können erbracht werden:

- Kosten für eine gemeinsame Mittagsverpflegung in der Kindertageseinrichtung/Schule,
- Kosten für Ausflüge und Klassenfahrten in der Kindertageseinrichtung/Schule,
- Pauschale für Schulbedarf,
- Kosten für Schülerbeförderung soweit die Kosten nicht anderweitig gedeckt sind,
- notwendige Kosten der Lernförderung, um wesentliche Lernziele zu erreichen und
- eine monatliche Pauschale von 15 Euro für Sport- und Kulturangebote (bis zur Vollendung des 18. Lebensjahres).

Weitere Informationen erhalten Sie im Sozialamt (Rathaus 4. OG, Zimmer 410 bis 412) unter der Telefonnummer 09131 86-2929 oder per Email unter but-erlangenpass@stadt.erlangen.de. Termine vor Ort sind nur nach individueller Vereinbarung möglich. Nehmen Sie dazu bitte Kontakt per Telefon, E-Mail oder Online über das Kontaktformular auf.



Kindergeld

Kindergeld ist eine staatliche Leistung, die monatlich an einen Erziehungsberechtigten (meist ein Elternteil) gezahlt wird, wenn

- die Kinder unter 18 Jahren sind (unter bestimmten Voraussetzungen können Sie auch Kindergeld für volljährige Kinder erhalten),
- sie im gleichen Haushalt leben und dort regelmäßig versorgt werden (auch Stief-, Enkel- oder Pflegekinder),
- der Wohnort der Kinder in Deutschland, einem anderen Land der EU, in Norwegen, Liechtenstein, Island oder der Schweiz liegt

Weitere Informationen und alle online-Services finden Sie unter www.familienkasse.de

Kinderzuschlag

Kinderzuschlag ist eine staatliche Leistung für Erziehungsberechtigte, die weitere finanzielle Unterstützung benötigen. Der Kinderzuschlag kann gezahlt werden, wenn

- durch geringes Einkommen oder hohe Ausgaben das Geld nicht für die Familie ausreicht,
- das Kind im Haushalt wohnt,
- unter 25 Jahre alt ist,
- nicht verheiratet oder in einer eingetragenen Lebenspartnerschaft ist,
- für das Kind Kindergeld gezahlt wird,
- das Bruttoeinkommen bei mindestens 900 Euro (Paare) bzw. 600 Euro (Alleinerziehende) liegt.

Der Kinderzuschlag wird mithilfe verschiedener Angaben individuell berechnet (u.a. Einkommen, Unterhalt, Wohnkosten, etc.) und die Höhe wird durch Einkommen gemindert.

Weitere Informationen und alle Online-Services finden Sie unter www.familienkasse.de

Familien, die den Kinderzuschlag erhalten, sind auch berechtigt für den Erhalt der Leistungen nach dem Bildungs- und Teilhabegesetz. Außerdem kann ggf. zusätzlich Wohngeld in Anspruch genommen werden.

Unterhaltsvorschuss

Unterhaltsvorschuss können Kinder bekommen, die bei einem alleinerziehenden Elternteil leben und keinen oder keinen regelmäßigen Unterhalt von dem anderen Elternteil erhalten. Hierbei gibt es keine Einkommensgrenze für den alleinerziehenden Elternteil. Auch ein gerichtliches Unterhaltsurteil gegen den anderen Elternteil ist nicht erforderlich. Ist der andere Elternteil ganz oder teilweise leistungsfähig, wird er vom Staat in Höhe des gezahlten Unterhaltsvorschusses in Anspruch genommen.

Es gilt:

- Bis zur Vollendung des 12. Lebensjahres (12. Geburtstag) können Kinder ohne zeitliche Einschränkung Unterhaltsvorschuss erhalten.
- Kinder im Alter von zwölf Jahren bis zum vollendeten 18. Lebensjahr können ebenfalls Unterhaltsvorschuss erhalten. Voraussetzung dafür ist, dass sie nicht auf Leistungen nach dem Zweiten Buch Sozialgesetzbuch (SGB II) angewiesen sind oder dass der alleinerziehende Elternteil im SGB II-Bezug mindestens 600 Euro brutto verdient.

Beantragen können Sie diese Leistung im Jugendamt (Rathaus 8. OG, Zimmer 809 – 810a).

Elterngeld

Das Elterngeld ist eine monatliche Leistung und unterstützt die Eltern nach der Geburt ihres Kindes finanziell. Dies erleichtert es den Eltern, die Erwerbstätigkeit zu unterbrechen oder einzuschränken, um sich der Fürsorge für das Baby zu widmen. Aktuelle Informationen zum Elterngeld sowie zu weiteren familienpolitischen Leistungen in Bayern finden Sie auf der Internetseite des Zentrums Bayern Familie und Soziales unter www.zbfs.bayern.de.

Übernahme von Kosten für die Kindertagesbetreuung

Für die Benutzung von Kinderbetreuungseinrichtungen können Benutzungsgebühren bzw. Elternbeiträge erhoben werden. Können sich Eltern auf Grund ihrer wirtschaftlichen Verhältnisse die Gebühren bzw. den Elternbeitrag nicht leisten, können diese unter bestimmten Voraussetzungen auf Antrag ganz oder teilweise vom Jugendamt übernommen werden.

Eine Übernahme der Kosten ist immer möglich, wenn Eltern oder Kinder

- Leistungen zum Lebensunterhalt nach dem SGB II,
- Leistungen zum Lebensunterhalt nach dem Dritten und Vierten Kapitel des SGB XII,
- Leistungen nach dem Asylbewerberleistungsgesetz beziehen,
- Kinderzuschlag oder
- Wohngeld erhalten.

Sofern keine der oben genannten Leistungen bezogen wird, ist eine Kostenbefreiung ganz oder teilweise möglich, soweit das Familieneinkommen unterhalb der Einkommensgrenzen nach § 85 Abs. 2 SGB XII liegt.

Weitere Informationen, den Zugang zum Online-Antrag sowie die Kontaktdaten der Gebührenstelle im Jugendamt finden Sie unter www.erlangen.de/service/97246

Wohngeld

Wohngeld ist eine Alternative zur Grundsicherung, da man nicht beide Leistungen gleichzeitig erhalten darf. Mit dem Wohngeld sollen die Wohnkosten tragbar gestaltet werden, deshalb gibt es Wohngeld zum einen als Mietzuschuss für Mieter einer Wohnung oder als Lastenzuschuss für Eigentümer eines Hauses oder einer Eigentumswohnung.

Die Höhe und der Anspruch auf Wohngeld hängt von mehreren Faktoren ab, wie der Anzahl der zu berücksichtigenden Haushaltsmitglieder, der Höhe des Gesamteinkommens, der Höhe der zuschussfähigen Miete bzw. Belastung und der aktuellen Mietstufe in Erlangen. Wenn Sie die Voraussetzungen erfüllen, ist für eine Wohngeldbewilligung zwingend ein Antrag erforderlich.

Den Antrag können Sie nach Terminvereinbarung in der Wohngeldstelle im Sozialamt (Rathaus 4. OG, Zimmer 421 – 425) stellen.

Haushaltshilfe

Die Kosten für eine Haushaltshilfe können von der gesetzlichen Krankenversicherung gezahlt werden,

- wenn die Person, die den Haushalt führt, wegen einer schweren Erkrankung ausfällt,
- niemand im Haushalt einspringen kann, und
- in der Familie ein Kind unter zwölf Jahren oder ein behindertes Kind lebt.

Manche Krankenkassen bieten freiwillig weitergehende Leistungen und zahlen auch, wenn ältere oder gar keine Kinder im Haushalt sind.

Bitte fragen Sie bei Ihrer Krankenkasse nach, ob die Kosten übernommen werden, für welche Zeitdauer und wie viel Zuzahlung verlangt wird.

Hinweis: Übernimmt die Krankenkasse die Kosten nicht, können diese unter bestimmten Voraussetzungen vom Sozialamt (4. OG, Zimmer 404 – 407) übernommen werden.

Ausbildungsförderung: BAföG

Schüler-BAföG kann für die Ausbildung an Berufsfachschulen, Fachschulen, Abendschulen und weiteren Schularten beantragt werden. Ab der 10. Klasse kann BAföG auch für den Besuch einer allgemeinbildenden Schule gewährt werden, wenn jemand aus bestimmten Gründen nicht bei den Eltern wohnt.

Mit dem Aufstiegs-BAföG (früher Meister-BAföG, AFBG) werden Meisterkurse und andere Aufstiegslehrgänge gefördert, die auf einen staatlich anerkannten Prüfungsabschluss vorbereiten.

Informationen und Antragsformulare finden Sie unter www.bafög.de bzw. www.aufstiegs-bafoeg.de.

Persönlich erreichen Sie die Ansprechpartner*innen im Rathaus (8. OG, Zimmer 808).

Ein Anspruch besteht dann,

- wenn die Ausbildung förderungsfähig ist und
- die persönlichen Voraussetzungen erfüllt werden.

Für Studierende wird die finanzielle Unterstützung jeweils zur Hälfte als Zuschuss und zinsloses Darlehen erbracht.

Studierende richten ihren Antrag an das Studentenwerk ihrer Hochschule.

Ausbildungsförderung: Berufsausbildungsbeihilfe (BAB)

BAB ist eine finanzielle Unterstützung für Auszubildende zur Berufsausbildung oder für berufsvorbereitende Bildungsmaßnahmen. Sie können die Leistung der Bundesagentur für Arbeit erhalten,

wenn Sie nicht bei den Eltern wohnen können, z. B. weil der Ausbildungsort zu weit entfernt ist.

Die Beihilfe ist auch für die Vorbereitung auf einen nachträglichen Hauptschulabschluss oder gleichwertigen Schulabschluss möglich. Für Menschen mit Behinderungen gelten besondere Regelungen und Leistungen.

Informationen finden Sie im Internet unter www.arbeitsagentur.de/bildung/ausbildung/berufsausbildungsbeihilfe-bab

Die Dienststelle der Bundesagentur für Arbeit in Erlangen finden Sie in Erlangen, Strümpellstr. 14.

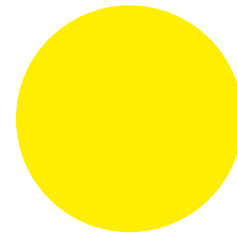

Herausgeberin
Stadt Erlangen, Sozialamt
Koordinationsstelle ErlangenPass
Rathausplatz 1
91052 Erlangen

Diese Broschüre wurde vom Sozialamt/Koordinationsstelle ErlangenPass erstellt.
Wir danken allen Kooperationspartnern und Mitwirkenden, die uns dabei unterstützt haben.

Die Broschüre finden Sie auch unter www.erlangenpass.de im Internet.
Bitte beachten Sie, dass sich die Angaben in dieser Broschüre nach Redaktionsschluss ändern können.

Wir freuen uns über Anregungen und Informationen zu geänderten Kontaktdaten.
Gerne auch per Mail an erlangenpass@stadt.erlangen.de

Layout, Satz: Ulrich Matz Kommunikationsdesign, Nürnberg
Druck: Druckhaus Haspel, Erlangen
Diese Publikation ist auf 100 % Recyclingpapier gedruckt.



© Fotos
Stadt Erlangen: S. 5, 6, 75, 189, 196
Nürnberg Luftbild: S. 7
AdobeStock: S. 24
Pixabay: S. 134, 140, 195
Istock: Titelfoto, S. 18, 22, 30, 32, 44, 80, 92, 94, 122, 130, 148, 153, 154, 156,
159, 163, 170, 173, 198, 200, 204, 208, 211, 217, 220, 224, 228, 236, 238
Die restlichen Bildrechte liegen jeweils bei den Teilnehmenden.

Stand: März 2026

